大清宣統二年庚戌九月十三日共二張

本館定報價目
◉每份售大洋二分◉
中國境內　全年逐日寄大洋九元六角　半年四元八角　日本全年九元六角　半年四元八角　外國　全年十四元四角　半年七元二角
報資先惠　郵票不收

申報

告白刊例
論前二行起碼每行以第一版為準第一日每行八角半第二日起每行六角半多則接行照算後幅長行二百字起碼短行五十字起碼多則均以十字遞加第一日每字五釐第二日至第七日每字三釐第八日以後每字二釐半

西歷一千九百十年十月十五號禮拜六

本館開設上海望平街第一百六十三號　一萬三千五百三十八號　電話第九十五號

江西裕興康　南京王慶昌　長沙張其雲　卲伯陳兆榮　江西全泰盛
安慶郝麗南　陝西陳漢卿　安慶馮鏡波　吳淞湯馥棠　南京方言學堂
壽州全泰盛　天津奪寶　北京楊亦樓　鎮江李輯五　陝西務本新報館
南京陸澄溪　南京廣智社　加興錢咏臧　蕪湖玉林堂　湖州賴叔怡
蕪湖全盛泰　合肥張少賓　廣東林裕和　桂林吳正卿

均鑒

尊處報帳久未歸結屢次函催均置不理本擬函請商會轉請地方長官切實追繳以保血本而免虧累但本館作事向主和平特先登報奉告請將所該報款近者以十天為限遠者以二十日為限將款寄申歸結倘仍延遲本館自有對付之法請勿自誤　本館經理人白

上海時疫醫院停辦廣告
仕商養痾別墅

本醫院開辦四月全活三千一百餘人現在天氣涼爽疫癘廓清擇定於本月十三日停辦特此廣告惟祈公鑒　發起人　沈仲禮　朱葆三　同啓

滬寧鐵路更改行車時刻廣告

啓者六月念六日起暫行停駛之各客車茲於九月十七日起仍復開駛〇行車時刻列下〇往來滬寧快車一次上海開上午七點四十五分〇南京開七點三十分沿途只於各大站停靠〇慢車上海開八點十分〇南京開八點二十分沿途各站均停靠〇限客座之特別快車〇蘇常班客車〇每星期六滬至寧及星期日寧至滬之夜車均各照舊行駛〇特別快車之頭二三等座位仍照向章限額售票嘅滿即行停售〇貴客可各按購票先後次序座位凡執免票者不得乘坐此車并不得加掛車輛〇淞滬段所加之夜車即日停駛所改之行車時刻列下〇炮台灣開下午七點鐘今改六點五分開〇下午八點三十分今改八點五分開〇上海開下午七點五十分今改七點四十分開其時刻表可向各站長或上海總局及滬站取閱可也此佈　溫士樂代車務總管啓

戊 1 39

電政局賬務電報改章廣告

本局遵奉郵傳部札飭釐訂減電免費章程十四條定於本年**十月初一日**起一律照此次新章辦理其從前免費章程無論有無核准成案概行註銷此項新章已登入九月十一日神州中外時報新聞各報專件欄內其申報及時事報亦已先期登載請查察為荷此佈

延聘熟悉鐵路工程並測量畫圖員告白

今擬延聘熟悉鐵路工程並測量畫圖等員如有專門上項學問願就聘者祈將各門程度詳細函示寄至四馬路外灘電報滬局交陶協華代收所有諸君姓名住址務祈載明函中以便屆時函邀領教

戊 1231

泰平橡樹有限公司告

本公司按香港商律定於禮拜五西歷十月廿八號即華九月廿六日下午四點半鐘在一號圓明園路西商商會內開股東大會屆期有股諸君務請駕臨該處會議為荷此佈　經理泰平橡樹有限公司兆件洋行啓

晉康和記當遷移廣告

晉康和記當向開設在拋球場今於九月十一日遷移在北京路盆湯弄新橋堍特此廣告

戊 1228

議員法官與研究法政者不可不讀之書

再版 國際私法圖解　每部一元 ◉ 再版 法政入門　每部一元

總發行所上海棋盤街　**廣益書局**　戊 1429

紗捐各股東鑒

今閱報所登董杰不還股分云為紗捐停辦理應早發股分銀一為生財未盤去而二押款尚未贖去是以其帳未結並非杰一人主意此乃四分之三股東主見杰於前月廿八日已登報聲明將押款生財月底止拍賣十月初十日內發股分今閱報所登不妨指明姓名或將押款生財認其經管何必登報浪費　董杰白

戊 1283

洋房招租

新垃圾橋北堍椿源木行底子兩來德棧房東首洋房一所並內外餘地一大方如有欲開木行煤炭行最為合宜上下水口極便如合意者請至兩來德棧房領看可也

戊 1222

振華堂洋布公所廣告

本公所長生會義所落成議定於九月二十八日排道恭送諸前輩牌位進所安座倘在會同人有欲奉送先人牌位者務於二十五以前先行開照公所摧須自行備轎及執事等於廿九三十兩日恭送入所倘至二十五日不至公所開照概由公所於廿八日一例備轎公送諸同人於十月初二日為義所公祭之期敬祈恭詣義所拈香可也除發單通告各寶號外恐未週知特此再佈

戊 1215

甯紹航業維持會緊要廣告

啓者十一日新聞報本埠新聞欄譯文匯報載四明銀行提存情形內有輪船二艘押與外國銀行一語外間誤會為甯紹甬興兩輪來會詢問殊深駭異茲經本會徹底調查確知所云抵押兩艘實係鴻安公司經董王西星董蘭舫兩君為顧全大局計不分界限將長安德興兩船等作押暫濟原與甯紹公司毫不相關特此聲明

滬杭鐵路更訂開車時刻廣告

現在天氣漸短議定自九月十二日起將時刻重行更訂以便行旅●由滬開杭　上午八點二十分（慢車）三點十分到杭〇上午十點正（客貨車）五點鐘到杭〇下午十二點二十分（快車）五點四十五分到杭●由杭開滬　上午八點正（慢車）二點半到滬〇上午十點半（快車）三點五十分到滬〇上午十二點正（客貨車）六點廿八分到滬　又上午八點十五分由松開滬下午四點由滬開松旅客欲得詳細時刻表請于初十後向南市車站索取可也電話三千三百三十一號　蘇浙公司啓

浙路股東臨時大會通告

本公司有緊要事件定於九月十四日下午一時遵照商律第四十九條特開臨時大會借上海西門外紹興會館為會場務望各股東如期蒞臨如有要事不能到會可委託他股東代表須將委託書及入場券於開會前三日交至駐滬公司接洽除函告外合并陳明浙路公司謹啓

華安人壽賠款快捷無比

先父仰之府君於今年四月念四日向華安公司投保壽險銀三千兩當付過一期保費方謂年方念八正在強盛可無他慮不料疾病難防壽算無定竟於八月念一日因患病服藥無效以致不起距投保之期只四月耳當即報知該總公司蒙該公司總理沈觀察總司理察寄爾立將賠款銀三千兩如數清付既不留難亦無折扣足見該公司信實可靠比之別家公司尤為穩當便捷望欲保壽險者注意注意　蘇州六直鎮林八葉德盛稽顙

戊 1218

商辦漢口既濟水電有限公司第四期發息預告

本公司原定九月初一日起發息現因發換新股票約在九月內方可竣事若兼行發息恐新老股票有舛錯之處茲准定於十月初一日起將新舊股息一律照發請各股東在十月內攜息單至本公司照取可也其取期以十月三十日截止再所有未換之老股票務祈從速換新俾便發息爲幸恐未週知特此通告 發息處漢口一馬頭本公司 上海後馬路祥康里大慶元銀號內 宣統二年八月 日 本公司啓 戊1176

浙路維持會定十三日下午一時在西門外斜橋永錫堂開會

戊1210

中國報界俱進會上海事務所啓事

啓者本會自由南洋勸業會開會議決後本事務所即遵章組織現已成立暫借小花園十二號爲事務所所有已入本會之報館從前開會時尚有遺漏請即函示以便補入其餘一切辦法容由書記報告此佈 1214

杭州大有利電燈股份有限公司廣告

竊前杭州大有電燈公司因辦無成效本公司於宣統二年正月起糾合同志重新組織改名爲大有利電燈股份有限公司議定股本英洋二十萬元當由發起人合認七萬元業經稟蒙撫憲暨勸業道批准驗資立案幷承紳商學界諸同志極力贊成踴躍附股已於七月十二在申向禪臣洋行購定頭等新發明機器全部一面建廠立桿趕辦工程如蒙諸同志附股以十元爲零股百元爲整股請向右開收股處付洋先取收條爲憑一俟截止後再換股票

計開各埠收股處 上海後馬路宏大莊德慶莊鹹瓜街同吉祥參號 杭州大清銀行興業銀行浙江銀行裕源莊 晉泰莊同和莊寶華莊和慶莊元大莊慶和莊 紹興建康莊阜通莊同孚莊 寧波同和莊元亨莊

發起人 金潤泉 高寶坤 柯躍卿 孔綵齋 劉達卿 韓景綏 朱錫甫 陳文卿 翁況青 吳毅庭 劉彝庭 吳純伯 謝純叔 王湘泉 張裕莊 劉廣卿 阮海珊 韓淦堂等同啓 戊 26

全國農務聯合會開成立大會廣告

本會發起於南洋勸業研究會區區之意具詳緣起所有會章草稿及第二次草案均經各報登載茲定於九月二十一日在南京城北南洋勸業會場公議廳開成立大會公決章程辦法所冀各省農務總會分會農業學堂農業公司俯賜贊同推舉代表蒞寧與會其熱心農務諸君子一體贊同蒞會各先開示姓氏籍貫職業通信處所或代表之團體名稱跂禱無量假定事務所設南京城北丁家橋江蘇諮議局上海西門外江蘇教育總會伏希 公鑒

發起人 江蘇 張謇 周廷弼 馬良 許鼎霖 蔣炳章 李鍾珏 黃繼曾 沈懋昭 蘇本炎 沙元炳 雷奮 楊廷棟 沈恩孚 史家修 洪錫範 孟森 黃炎培 直隸 王劭善 孫鳴皋 蘇玉琪 錢寶書 湖北 湯化龍 張國溶 胡瑞霖 馬中驥 羅會坦 江西 李瑞清 陳三立 劉樹堂 梅光遠 龍鍾洢 浙江 梁有立 蔣志培 張廣恩 安徽 秦其墉 江廣 江鈞 李鴻才 江朝棟 四川 徐炯 魏祿熙 朱國琛 魏葆光 傅崇煐 湖南 向瑞琨 童光業 廣東 梁祖祿 鄧世勛 福建 張國淦 山東 曹杰 韓臻森 陝西 呂敬根 朱蔭潤 奉天 陳振先 鄧綸昌 吉林 高振鋆 馬貞謙 黑龍江 程阜常 先化南 張譽 旭 同啓 戊1165

江南製造局提調處啓事

敬啓者敝局近來與從前迥異局司迭奉部飭歲減已遵裁三分之一現值清理財政尚須再行裁汰勢難更有增添而各處來者尚復絡繹爲此廣告幸勿舟車僕僕往返徒勞謹此奉布務祈 原諒 江南製造局提調處謹啓 戊1214

中國通商銀行給發股息告白

本銀行自宣統二年正月至六月底止第二十六屆官利照章於本年九月初一日起給發屆時有股諸君祈持摺向本銀行收取利息特此告白 戊1137

駐滬安徽義振公所第二次募捐啓

敬啓者皖省比歲不登流亡載道去歲重被水災延及江淮流域同人義不忍恝就滬上募款振濟幸蒙○鉅人長德善士淑媛慷慨輸將稍著生死肉骨之效方謂沉災既瀋豐歲可期蘇枯息朽之餘從此可以去阽危而履康樂矣孰謂昊天不惠復降鞠凶今歲春間廬州已以春作歉收四鄉乞振入夏以後沈陰彌月驟雨經旬江淮暴漲宣洩不及於是皖北皆數千里瀦成澤國警報徹於國中哀聲動於天地近觀宿靈壽鳳懷五渦蒙亳潁霍肥巢等州縣求振函電旁午交馳較諸去歲之災有加倍蓰嗟此孑遺之民國家方日望其以庶以富馴致盛強內蘇精魄而外振聲靈者今乃浹辰之間而悉付洪濤駭浪之中宛轉哀號生命如纖此非吾人至可痛心之事而宜急起以振之者乎皖北既已如此而皖南災象亦復相逼而來其最甚者如宣城南陵蕪湖繁昌等縣皆因五月間驟雨兼旬平地水深數尺河湖不足以容納遂至決圩毀隊室家財產盡付洪流蓋沿江農民依圩爲命圩破則田園屋廬悉歸烏有也今其幸而生存者餐風臥雨無家無室無衣不能自活久已咀草根棲樹杪苟延殘喘以續視息蓋其慘酷有非筆墨所能罄述者矣比接寧國府貴太守來函知郡屬雙橋壩已有匪徒誘脅愚民聚衆搶糧之舉數日以內層見疊出今雖暫時鎮定而此後險象正復未有窮期非亟拯其論胥何由期其安謐又況瀕淮之鳳壽與洪澤湖接近之泗年來屢構水災居民絕無旨蓄百家之集罕有完室千里之野悉無蓋藏平時尚不能免於荐饑之患今則煢煢無依窮無所告其弱者固轉死溝壑而強者其能不藉饑倡亂鋌而走險乎近以六月晦七月朔之連日暴雨平地水深數尺雖上游之亳亦復告災乞振則當下流而爲溝壑者安有生理況斗米千錢爲吾國歷代所罕遘今又並見於同時矣蕩析離居朝不保暮死者已矣生者何恃而無恐耶以今日時勢論之前此之義振其事尚純爲慈善問題今則變爲公共安危問題矣蓋前此官家財力尚未如今日之窘極每遇水旱偏災朝廷必出帑藏以爲之倡行省大吏亦皆捽心籌振猶不足者始顧義振以挹注之此二百年來荒政所以高出前代而因災生亂之事不至歘數覯也今則四海困窮朝野上下皆具有朝不謀夕之懼官家府庫尤至匱乏不可終日故今年災象雖偏延於東南而有司之倡議振濟者轉不如前此之殷豈其無惻怛之衷紲於勢之所無如何耳夫此不幸之溝壑餘生其能斂手待斃以就死耶假有一朝之變必至大局潰決同歸於盡此尤 愛國君子所宜先事籌維圖之於像者也同人目覩陸沈心存危慮除先籌議墊欵解放辦理急振外因復不嫌瀆縷縷陳微忱伏乞仁人義士顧此災黎念此危局各稱身家悉力振濟或節不急耗費挹注災區尤爲盛事特佈區區諸祈 存念

楊士琦 何聲煥 瞿心銘 李昭煒 俞錫疇 郭鴻詒 汪瑞闓 謝上松 汪德淵 周學銘 寶以藩 潘世杰
張士珩 余之芹 汪龍標 程恩培 胡琪 夏毓璜 丁繼藩 洪廷杰 何汝穆 朱錕 孫多𤅢 寶文光
朱疇 孫多森 汪彭年 吳其昌 夏翊宸 張寅 裴景福 姚提勳 裴景綬 何聲灝 茹宗羲 寶炎

謹啓 戊217

不還股本鑒

前辦鼎紗認捐董杰即董子珍已於六月辰奉憲撤退其前收同業股份應當加息即還乃延今兩月屢索不歸始則誘約繼則避面今忽妄登報章輒稱押欵未清約日約期藉圖飾宕似此不顧大局實屬出乎情理況此股份本爲同業認捐資本非令其押欵營業從中漁利余等血本所在更何能任聽享用轉擬誘宕今予限三日若知自愛作速分還如再藉延定惟公是究追爾時身敗名裂毋謂余等不情言之不預也特此佈告幸自三思 股東白 戊1221

上諭

監國攝政王鈐章 九月十二日內閣奉

上諭瑞良現署綏遠城將軍吏部右侍郎著吳郁生署理欽

此 軍機大臣署名奕劻毓朗那桐徐世昌

宮門鈔 九月十二日 召見軍機 瑞良

代論

中國中央集權問題（憲志譯稿）

中國地方行政組織法學上之一奇觀也何則凡殖民地新領地租借地等須用統治權策而專設一地方長官統轄文武與中央政府並立者未之有也乃中國之地方總督巡撫雖皆受部文之拘束而相互之間並無統屬之關係故督撫雖遇政府所咨行籌辦之事件而督撫以爲不然者亦得咨商政府酌量變通或請敕裁辦理若政府以督撫之所議爲非則不僅反駁之亦得具疏請旨於上其各有獨立之上奏權者因同一直隸於皇帝兩者見解不合則恭俟聖裁此皆不外乎地位平等而行政所以無統一也近年北京政府孳孳焉力求集威權於中央其意蓋有在矣

光緒三十三年草定地方官制第一條曰一省或數省置總督一人總理該地方之外交軍政統轄所屬文武官吏並兼管該省巡撫事務總理地方行政之事其第二條曰每省置巡撫一人總理地方行政統轄文武官吏但關於該省之外交軍政應與本管總督商承辦理無總督兼轄者巡撫自行處辦總督駐在之省不置巡撫者使總督兼管巡撫事務其第一條與大清會典所謂直省設總督統轄文武撫治軍民相符第二條亦與巡撫總理教養行政等語相照督撫之地位權限新舊無絲毫變易意以爲督撫權限失之過大故有今日衰頹之現象如政體一新之後尚拘守此制則立憲終歸空名試舉一例證之如政府籌國防計畫及其費用即經議會之協贊而政府對於督撫無強制之實權則議會之言論不得不因督撫之好惡而變易之矣果爾則政體改革徒有好事之譏耳凡立憲制度舉一切國權總攬之於政府者所以爲國家之統一計也而中國之情形則正與立憲國家之主義相反故欲固執現制不可以語立憲斷政體之一新須有破除現情之眞見此地方制度之改革爲中國立憲之先決問題可知也

中國之軍權雖素在皇帝之掌握而自嘉慶年間白蓮教匪之亂恃民團之協力而僅僅削平漸啟下移之端咸同軍興髮捻殲除遂至舉兵柄而委之督撫此今日強臣所以各擁兵馬大權而宛然成一聯邦國之形式也按之立憲國家之制度無不以兵馬之權總攬之於中央未見有行分權之制者焉蓋任各地方官之自爲節制則國防即有廢弛之虞今監國攝政王曾申明軍權爲君上大權之宗旨眞適合機宜之措置也

督撫之所以有外交權者實隨軍權而下移此自然之趨勢夫外交事項性質上不許地方官辦理而中國則一切委之督撫是與外務部以推讓之便也其不能立劃一之政策而徒爲掩飾彌縫之計無足怪矣如北美合衆國政府以各州權力之強盛外交上受種種之障害此蓋出於國情所不得已而於一國之間亦分裂其外交權而各自行使之此不可解者也若至集財權於中央一條則又余輩所贊成蓋現時政府所需之經費執分納各省之制常不免督撫之掣肘改革現制誠足以一掃官場積年之陋習也曩者中央政府以改革財政爲立憲籌備之一欵果能日見進步誠有無窮之希望者矣

九月一日資政院開院有議定國家歲計之職權（資政院章程第十四條參照）而其決議與政府所見不一致則政府得申出事由再議（同上第十七條參照）若資政院尚固執前議則政府與資政院得互述其意見仰候聖裁（同上第十八條參照）其規定之當否姑不言惟實際上歲計諸案非得督撫之贊同不能執行則其議決之效力尚難預斷果爾則資政院終無益於國無裨於立憲前途可知是督撫權限一失之過大政府之威權卽由是而薄弱故剝削其權限者實適合治道之政策也

近者兩廣總督袁樹勛氏雖述其地理習慣之所以異於各國爲反對中央集權理由之一然決不足以動搖本論蓋由立國之根本上觀之中央政府之無權終不免有尾大不掉之慮故德國政府恒鼓吹帝國主義英國爲關稅協約國防聯合計常謀殖民地之一統美國則力圖孟樂主義之擴張其他如俄法諸國亦無一不謀國權之鞏固此可知中國現時之地方制度所以宜大加改革也

按之明初規仿元制分地方而設行省至洪武九年（西歷一千三百七十六年）始改行省爲承宣布政使司置布政司一人爲其長官後復置左右二人使專理一省之行政外有提刑按察使司置按察使按察副使各一人及僉事（無定員）而使掌理刑名按劾之事又別設都指揮使司置都指揮使一人同知二人僉事四人使總轄軍政故明之地方行政分民刑兵三途而使總核之者也我朝承明後新設督撫二大長官隸藩臬兩司（布政司按察司）於其下除都指揮使裁撤外道以下概承前代遺制以及今日是以督撫爲常設官廳則大清之所特創而以之爲千古不易之制則此又不通之論也況在今日阻國運之進步尤瞭然耶

袁氏之奏議又曰政府集權而庶政之實績一一責之地方官憲是不與督撫以權而徒使負其責也又曰責任政治與議院制度相關連故政府未有無責而集權者蓋此以過渡時代之情形爲基礎而立言者也凡責任隨職務而至不以議會之存否而輕重且議會開設則制度自備若如論者之言因之而爲責任之有無其理由何在此論理之執一不通可知也

袁氏又曰將來地方各官立於政府監督之下則督撫且視同贅旒然暴外交兵馬財賦三大權集中於政府則督撫之地位權限不煩推察而知蓋自然之結果也惟因陋承敝未易革新更慮當局或非其人耳雖然熟察中外之情形於立憲前途加以研究則現行官制不可不由根柢上改革之中央政府果有此拔本塞源之勇氣否猶未可知而此於立憲興廢關係匪輕則敢斷言也願有司熟察之

※專電※

◉電一（北京）

監國以吳郁生才具雖欠開展然人頗清正廢棄殊覺可惜故畀以吏部侍郎

◉電二（北京）

朗貝勒面保滇督李經羲堪補漢軍機缺

◉電三（北京）聞東督電致外郵兩部錦璦鐵路請歸美國承辦

◉電四（杭州）各省諮議局聯合請願速開國會浙諮議局亦已簽允

◉電五（杭州）錢市風潮愈急聞有口口等錢莊三家甚危

◉電六（南京）赴義賽代會表吳應乾太史定十四日在公議廳演說勸導出品人備品赴義比賽

◉電七（南京）廣東運動會會員四十九人初九日起程來寗旅寗同鄉已派員赴滬招待

◉電八（南京）江南高等實業學堂學生二百人杭州中學堂員生二百人又安定中學堂全體員生八十人金匱振蒙學堂學生三十人又錫金果育小學堂學生二十人均於前日蒞寗參觀勸業會

◉電九（東京）東京加奈川及其他數縣又遭洪水之災幸損害尚少

◉電十（東京）西十月十三日東京帝國旅館開市加哥大學野球隊晚餐會早稻田慶應兩大學生及外交官夫人均臨席足以增厚日美兩國學生之交誼

緊要新聞一

蘇路決歸官辦確聞 北京

○蘇路決歸官辦一說曾據電傳略載前報此事不獨蘇省人民所注目亦全國商辦鐵路所注目爰函詢京友去後茲據函述詳情云上月郵傳部派葉恭綽出京外間謂係調查浙路其實蘇路亦在其內日前郵傳部接葉丞堂來電謂連日與張季直面商一切似有贊成之意惟以浙路人情洶洶路工大有渙散之狀倘能斡旋湯壽潛復任路事蘇路官辦儘無異言等語此該部電覆略謂湯係朝廷黜革之人萬無挺抗之理蘇路改歸官辦與此係屬兩事何必渾而爲一事在必行無所用其疑慮云云

各省諮議局續爭預算歲入 湖北

○督撫不交本省預算經各省諮議局聯合力爭業奉度支部電飭將地方行政費抄送在案聞各諮議局以預算案中未列歲入一項恐難爲詳確之審查復又函電紛馳要求各本省官長一律補送茲將鄂贛等省諮議局電文錄下

▲鄂諮議局致浙局電　浙諮議局鑒預算無歲入請照聯合會成議鄂局庚

▲贛諮議局致資政院贛議員電　北京官菜園浮梁試館汪勉齋轉孫洪伊君預算案聲明補送表册現尚未到已呈撫催並電院贛局

▲又覆湘鄂閩三諮議局電　長沙福州武昌諮議局鑒預算案聲明補送表册現尚未到已呈催並電院力爭敬覆贛局

又聞爭交預算一事自浙諮議局發起電請各省協爭去後閩汴兩省首先停議其餘亦多電覆贊成惟江蘇諮議局久置不答此次續爭歲入復經兩次電詢始於初十日下午接准復電其意甚不贊成文云杭州諮議局鑒地方歲入俟當定之稅法今非所能强索寗議局灰

江蘇諮議局呈請更正郵部奏案 南京

○江蘇諮議局以郵傳部前奏申明商律謂鐵路公司與普通公司情形不同等語恐有窒碍業於前日決議呈請督撫奏咨更正文云查奏定諮議局章程第四十二條內開凡議決事件除議長副議長同意認爲應行秘密者外均公布之並應隨時報告督撫及資政院等語九月初五日本局議決呈請奏咨更正郵傳部前奏申明商律一件查近日郵傳部奏鐵路公司與普通公司情形不同一片大致謂鐵路在各國屬於國有者居多吾國幅員遼闊亟謀實業特許設立公司商辦等語既設公司既定商辦而欽定大清商律又係專爲公司而訂定之各省發起商辦之鐵路公司人民入股者皆視公司律文爲根據大部即欲特訂路律別資遵守亦當別有辦法使根據前日之商律者進退得以自由不令組織在前之股東强遵頒布在後之路律蓋保全法律之效力乃可以定民心保全商律之效力乃可以興實業朝令暮更則信用掃地商民何所恃而蘇息於國權之下乎而況路律並未頒行祇因浙江一路之爭執不惜弁髦欽定之商律以應付之似非政體所宜且使商民對於欽定之商律應否視爲鐵據以自保障尤覺無所適從商業之全局岌岌可危所關非細本局以本省方謀提倡實業又自有一商辦之鐵路公司衆情所迫本局不敢壅於上聞爲此呈請迅予分別奏咨更正郵傳部前奏申明商律以定人心除呈資政院並本局自行公布外理合呈請督部堂撫部院鑒核

贛諮議局請緩統稅改徵銀圓 南昌

○江西商會反對統稅改徵銀圓一事經載前報茲悉贛諮議局初六日午後一時開會亦曾提議此事是日由議長謝遠涵主席先宣布覆議撫部院照復上屆呈請飭查各縣倉基地租案（公決附交裁釐特別審查會）次宣布覆議撫部院照覆上屆呈請增删膏土牌照捐章程已據巡警道禁烟公所逐條議覆案（公決交法律審查會）又次宣布覆議撫批上屆請删改稅契章程案（公決備文質問撫台飭司道協議之結果）又次宣布覆議撫批上屆呈報議決發交巡警道陸路交通案（公決呈催圖說章程到局再議）最後提議吳寶田君質問統稅改收洋碼案又聶傳會君

呈請統稅暫緩改收洋碼案經多數議員討論良久均贊成暫緩一說嗣後研究辦法約歷兩小時始決議電請資政院提議奏請從緩辦理以蘇商民之困

贛撫力請停解雜欵 南昌

〇贛撫馮汝騤日前片奏畧謂贛省財政近年因銀價潛耗籌備益繁出欵既繼長增高入欵更左支右絀仰屋興嗟幾有岌岌不可終日之勢查通省歲入之欵如丁漕租課約銀三百萬兩鹽𥻹課釐約銀五十餘萬兩統稅約銀一百八十餘萬兩正雜各稅捐約銀八十餘萬兩官業收入各項約銀三十餘萬兩綜計不過六百數十萬兩而歲出之欵如應解京餉銀一百五十餘萬兩各省協餉銀六十餘萬兩各部院專欵銀十餘萬兩四國借欵滙豐磅欵新舊賠欵銀二百九十餘萬兩其留存本省行政費用者不過一百數十萬兩而綠營並新練陸軍各路巡防隊內河贛防水師九江砲臺營汛亨兵輪各項薪餉及長江水師俸餉已一百數十萬兩其他文武各官廉俸各署役食暨交涉典禮教育司法民政實業一切籌備各費咸將取給竭蹶萬分不得已出於節流政策迭經三次裁減各局所冗員薪費每歲約銀三十餘萬兩入欵則加增各稅局比較暨抽收鋪捐約共增入銀二十餘萬兩業將宣統元年盈虧比較暨二年預算總分各冊飭司會同財政監理官詳晰造送度支部查覈統計每年不敷銀二百七十餘萬兩昨准部電飭再從嚴釐剔當經切實通籌凡可增入者如擬將統稅改征銀元以爲收用國幣之預備已經專案奏陳倘蒙俞允每年約可增銀四十萬兩稅契油紅約可增銀二萬兩九江關常洋稅約可增銀九萬兩其可以減出者除遵照部電騰出銀一百零六萬餘兩此外部電未指各欵又經痛加裁併删節約可減銀十七萬餘兩出入併計尚不敷銀一百萬兩之譜再四籌思惟有於無可設法之中姑爲移緩就急之計查贛省歲解北洋海防經費銀十萬兩本係海軍經費改撥現海軍經費已派鉅欵實無餘力再解此欵又歲解江南新老湘營及清淮軍餉共銀十萬四千兩雲南銅本銀三萬兩九江關奏撥滇餉銀四萬兩現在本省新軍餉項支絀萬分勢難協濟鄰餉又甘餉每年三十三萬兩內代解洋欵銀十三萬餘兩關係重要仍當勉爲其難再以河南應解甘餉撥補九江貨釐銀五萬兩即由河南仍解甘省作爲贛省應解甘餉下餘銀十五萬兩亦實無力籌解以上各項擬請減解銀四十二萬四千兩劃抵銀五萬兩仰懇天恩敕部議覆准予施行俾贛省得以稍紓喘息暫濟目前其餘不敷銀五十餘萬兩容再督飭司道設法熟籌期副收支適合之義九月初三日奉硃批度支部議奏

蘇撫遵旨清理積案之奏報 蘇州

〇蘇撫程中丞片奏云蘇省自遭庚子之變江南北土匪蜂起各屬辦理防堵迨辛丑和議告成又疊奉頒行新政各州縣不免顧此失彼於獄訟漸有積壓雖歷經前撫臣督同臬司隨時核計功過嚴飭訊辦清結者亦居多數惟間有初驗初審未能切實犯供因之遊移更有前任審擬解經該管上司提審翻供屢解屢翻官亦屢易檄調原審人員或有事故不到或差傳人證云亡一時不能定讞遂至延宕臣本年四月到任查悉前項情形雖非各屬州縣均有積案而統計全省亦已不少江北州縣近年災患頻仍所積較多正在通飭認眞清理間適准

咨奉上諭御史儼忠奏州縣懸案不結監禁多人無辜被累請飭認眞查辦一摺著直省督撫認眞查核如地方官有懸案不結無辜久禁者從嚴參辦欽此等因抄行到臣竊維蘇省案牘本繁稍欠疏通即形壅滯察究近年積案大都原審或未甚確罪名或有出入以致接管員不無顧慮日久則益形畏難第現在刑法改良新律已與舊律不同果使情節可原無妨據實更正寬其既往現經臣分別勒限訊明擬結務期積牘全清倘各州縣仍前怠惰偷安致案牘猶仍有積延者定予據實參辦以儆玩泄九月初一日奉硃批知道

西報譯要

⊙雲南邊界兵變消息　字林報載十一日北京電云雲南邊界有華兵五百名忽於日前變亂因得喇嘛之助業已占據中甸廳(麗江府)刻下永寧麗江均派兵前往救援大約該叛兵等不致有激烈之抵抗云

⊙葡萄牙革命風潮九誌　字林報載十一日倫敦電云西班牙意大利政府現正設法阻止葡國逐出之各教士下居國內　葡國王太后亞米麗亞致電哇蘭斯公爵謂彼及葡君行將啓程赴英擬在愛佛歇姆附近胡特勞頓受其欵待云　葡國財政大臣轉託路透代理宣稱彼將設法徵抽適當之稅藉以減輕或除去豫算案之虧短且將以財政自主權准予各殖民地享有惟安戈拉一處則不在此例並謂各殖民地行政費不敷之數彼約可設法彌補三分之一不使有損於殖民地云　文滙報載同日柏靈電云柏靈帕斯脫報所載論說謂葡國共和黨無維持葡萄牙殖民地之能力並倡議由英德兩國協商瓜分其地此論乃德國著名狂士所著閱者皆視爲無足輕重云

京師近事

▲朗貝勒將簡爲釐定皇室經費大臣已紀前報茲聞此說之來蓋因貝勒頗注意規定皇室經費一事已將內府用度詳細調查爲數頗鉅現與

澤尙籌商尙無端倪惟聞此事不便著手擬請監國欽定云

▲禁烟王大臣恭邸陸中堂因上月二十四日奉旨撤銷山西禁烟保案並面奉監國訓諭着認眞從嚴查察以重欽限等因爰於上月二十八九兩日在恭邸府內議決再行密派妥員分赴各省確實查驗以憑分別奏請獎罰

▲幣制大臣盛宮保現與度支部尙書澤公議定實行頒行新國幣之期准於宣統三年正月爲始仍從發放京外官員廉俸入手

▲前郵傳部尙書陳璧來京曾誌前報玆聞該革尙來京原因係奉有某樞要電召蓋某樞要常謂陳雖因案被議其才不無可取在監國前屢次力請起用此次應召來京或將爲之設法謀一位置云

▲郵部裁撤驛站一事陸軍部廕尙書極表同情已按照郵部所陳各節飭交軍乘司悉心核擬如無妨害均即照准

▲西城護國寺每逢開廟之日人烟稠密近聞警廳欲將該廟餘地改爲市塲以便交易惟該廟喇嘛恐奪其利極力阻止不知能達目的否

時評

其一

世間驚心怵目之事莫甚於流血夫人非萬不得已孰肯殘肢剝膚演此慘痛之劇者

鄂路拒欵湘路拒欵蘇路代表朱念祖之告別鄂軍目兵陶薰臣之促進中美同盟截指之事近已數數見然此數事者曾有一事因此稍受影響而使政府諸公驚心怵目者乎

此次國會請願奉天學生牛趙二君至欲自殺以明志經各代表再三勸阻仍各割肉一臠以進奏刀砉然鮮血四濺此情此景雖至愚極闇之懦夫亦當聞風興起者矣

然上書迄今五日矣君門萬里鐘漏沈沈而袞袞諸公方在酣歌恒舞中也

其二

政府曰禁烟而各省奏報成績者紛紛矣政府曰籌備立憲而各省奏報成績者又紛紛矣

今禁烟一事經度支部派員調查始知各省所謂成績者曾無絲毫成績之可言將來調查憲政人員回京以後不知各省所謂成績者其實在又當何如

上海商務總會經收湘振第一次淸單

南北錢業捐洋一千元振華堂洋布公所捐助洋五百元陳潤夫大善士經募洋四百元信記慶和德德義合各捐助洋十元志同合捐助洋二十元選記捐助洋五元共計洋一千九百五十五元業已如數送交朱葆三先生彙解災區合亟登報謹代災黎九叩首以鳴謝

眞戒烟極妙方法

廣東彭壽堂秘製龍涎香戒烟長生丹○當日除癮○半月斷根　靈驗非凡○不可不試

吾華戒烟方藥不知凡幾欲其藥到癮除永無後患者尙不多見皆未能探本窮源考驗吸烟之害諸般病根故耳蓋烟性苦毒吸時復用燈呼烟毒火毒併入臟腑經絡日久滋生烟積因積生虫因虫成癮迨上癮以後呼吸偶然失時即便痰涎氣塞涕淚交流冷汗喘咳四肢酸軟或吐瀉腹痛或頭暈目花種種疾苦各隨體氣而發生緣鴉片一物乃週身上下無所不至之怪物故所種病根亦週身上下無所不受是以戒烟之法必使週身上下無所不達之虫積烟毒盡除淨盡再加開胃健脾王道固本之藥使烟癮斷而飯量大加飯量爲人身之根本根本固則正氣足正氣足則癮去無復乘之患精神有暗長之機自覺戒烟甚易耳本藥房彭壽考究始得戒烟長生丹一方先在粵省試過男女老少強弱體寒體熱體不下數百人無不藥到癮除毫無後患辛丑年在各埠彭壽堂施送一千盒戒絕六百餘人皆脫胎換骨氣象光昌美謝信積卷盈尺僉云此丹斷癮神速尅烟效大烟膏烟土一沾藥性立化爲水色味均變與他種戒烟藥截然不同此皆應驗之談毫無假借因粵省欲人見不是眞善故概不登報惟另立一冊專其姓氏里居以誌紀念尤妙在藥性和平最益臟腑尤能殺虫消積培元補氣開胃健脾潤肺固精化痰止咳受戒之時既無痛苦戒斷之後更無疾病故能無癮不絕有口皆碑凡烟癮一錢服丹五粒三日減去一粒半月自然癮斷雖在虛弱身體至多一月包能不思吃烟所異者將丹丸服下頃刻神清氣爽飲食勝常次日鼻中烟油面上黑氣一掃而光烟虫烟積均從大便而出三日便覺面目光潤七日愈覺容顏肥白斷癮後非但不思吃烟并且轉弱爲強誠戒烟中之第一功臣矣每盒一元每打十二盒十元

上海河南路廣東彭壽堂啓

火車減價七折

本社經售火車票自會塲起寗滬各車站等處凡欲購票者其價一律七折由滬赴寗入會塲遊覽諸君幸勿錯機會本社售票房設在勸業會塲內南洋大酒樓對門恐未周知特此佈告

上海進行社謹啓

周湘船君鑒

浙路不動存欵經歷次股東大會決議成爲鐵案君亦浙人當此危迫之秋竟倡動用主義同鄉責備不自引咎復敢鼓吹謬說列名或託名分登滬杭兩報冀惑人聽以便私圖（聞係運動某銀行總理）君旣敢爲全省公敵浙人苟非甚死誓必得當以報

上海浙路維持會職員　沈應鑾　胡昌熙

淮安府中學堂伍雋義君頌揚

鏡面散

善治面上百病果然

立奏奇功

人壽醫藥室餘年醫學先生惠鑒鄙人面上素有紅瘰斑點百藥嘗試苦無一效每一攬鏡自慚恨前於正月間郵購[illegible]面散一料如法敷擦旬日或一月[illegible]立奏奇功不獨紅瘰斑點悉行去淨而[illegible]面色紅潤嫩皮頰非昔日之不揚[illegible]理當鳴謝用誌數語請登各報以彰保證[illegible]海外諸君有抱面上雀斑酒刺粗皮汗斑紅瘰斑瘢烟容紛刺瘡疱滯氣等症俾得同霑惠澤也（下略）淮安府中學堂伍雋義上言宣統二年二月廿五日郵局掛五八四號信存在案頭購者儘可取看光製雙料鏡面散售價每洋兩瓶每料六瓶洋二元五角單料每瓶二角半每洋五瓶人壽醫藥室開在上海山西路即盆湯弄大有集益里二弄對門上海只此一家各省大藥房均有寄售如無寄售之處由郵局購要而且速再外埠未設分售處如欲郵購可函訂章程有特別利益北京經理處在前門外華英藥房四川成都中法藥房廈門中國藥房各省大藥房均有寄售

德裕當滿衣廣告　三洋涇橋

本當自創出售滿衣以來已逾十載歷來剔選最高者歸門莊零售其餘統發各處衣莊故門莊所售者均屬上等市貨素承各路紳商所推許今又新出綢緞皮衣服甚多各色粗細皮貨山積照碼劃一定價格外克已兼售中國大小龍旗如蒙惠顧請認明三洋涇橋南首本當石庫門內庶不致誤現因仿效日多特再登報聲明

德裕當白

(羣仙茶園)
(十三夜戲價目正廳每位四角)
小霓仙 白文奎 賽春恆 紅菊花 馮子梅 王湘仙 小月仙 賽勝奎 尹鴻卿 尹桂亭 吳新寶 林黛玉
太平橋 春秋配 雙投唐 拾玉鐲 三疑(?)娘 准敎子 演費德公 蜡廟 八(?) 准拿 演十扯 不文明 變文明

鳴盛公記梨園

九月十三日禮拜六日戲
續演出頭金錢記
附薦何文秀　陳妙常自盡
全班文武拍演
夜續演成套
(西遊記)
六卷
黃袍仙下界
唐僧變老虎
悟空三打猪精
聲架棠 靚仔 札脚昭 武松昭 新松喜 靚森 大牛山

首本
日價：特等大洋三角　頭等大洋二角　二等大洋一角半　三等小洋一角
夜價：特等大洋四角　頭等大洋三角　二等洋二角　三等小洋角半

甯紹文舞臺

恭請
和鳴社　浙江諸位爺台　嚶求集
清客會串
謹擇
十三十四夜
乙4854

新開
雲記
丹桂茶園
本園開設上洋寶善街中市中西內延請眞修葺自光改貴東顧友挽辦新行頭山陜金往京津聘請特往杭各埠坤角等文武齊備一優俊務特擇吉開演先此廣告
乙4721

開設虹口思穆子橋下
甯紹文舞臺聘請四明文劇場班
十三日戲在鐵馬路錢業會館演
十三夜戲正廳一角頭等二角包廂三角
顧福林 王詩鈴 陳月峯 戴禮文 顧云豹 周云岫 徐煜軒 吳云棠
下全部造白袍
海 代演連營寨
和鳴社 浙江諸位爺台會串 嚶求集
恭請
新到 云陳奎秀華 顧九蘭李應 顧文蘭如意 桂芳 新到 鄭麟玉 茂生喜 天仙 桂月 戴王
紳商特煩本 (夜樂)(水前)(馬潑)
師吼記
大減價手巾小帳分文不取

商辦新舞臺

九月十三日戲價目官廳包廂三角正廳三層樓二角二等一角
薛瑤卿 劉培山 張順來 許奎官 夏月潤 趙文連 夏月青 林步冠 賽魁珠 馬飛珠 邱蕊卿 張順來 夏月珊 夏月潤 小連生 小雙鳳 賽魁冠 七盞燈 小保成 小黎青 小德喜 小雙鳳 小連生 夜來香 趙文連 薛瑤卿 馬飛珠
南京故事 前後本 皇帝打茶會 情節新戲
左宗棠吃人肉 平西捻 謝令殺妻犒軍
紳商特煩 新排 賣油郎獨占花魁 十八扯 新戲
九月十三夜准演新戲
劉音山 李祥麟 林步青 夜來香 小黎青 趙文連 夏月潤 夏月珊 七盞燈 小連生 夜來香 小雙鳳 小保成 許奎官 張順來 賽魁冠 趙月文 夏月連 七盞生 小連生 馬飛珠 邱蕊卿 薛瑤卿 劉培山 小德喜
秦英釣金山 水有來 紳商頻有去 新添最近 全本黑籍冤魂 新景奇彩
新排文明新劇 頭本二本 二十世紀新茶花 歐美裝飾軍隊

文明大舞臺夜戲頭等正廳六角

十三夜二等正廳三角三層包廂四角頭等正廳六角特別包廂八角
謝福 姜水珍 小善仙 沈魁秋 沈月來 王永利 應寶蓮 路三寶 白文奎 何金壽 小桂枝 萬盞燈 呂月樵 趙如泉 徐春發 范少山 劉燕來 沈月泉 趙如先 納紹秋 沈韻聲 何家芳 周慧樵 呂月寶 路三泉 趙如燈 萬盞燈
吃肉 關公碑 醉香 硯李陵 殷中華 春虎府 劉坤上家 云飛花 草溪 何家聲 洗 遊十殿 大轉臺
日蓮救母 大轉舞臺
新排盞燈 頭桂枝 本桂枝 三門街 活動大轉舞臺
斗牛宮 萬 小 何金壽 小桂枝

大舞臺日戲禮拜頭等正廳三角

十四日頭等正廳三角二等正廳二角三層包廂二角特別包廂四角
沈紫英 伍月仙 吳鳳鳴 小桂枝 姜紹先 納魁仙 小金壽 何盞燈 萬韻秋 七文奎 白月來 沈月樵 呂如泉 趙如利 王永蓮 應賽虎 殷春發 徐春枝 小桂聲 何家蓮 應寶壽 萬盞秋 沈韻寶 路三來 沈月芳 周慧壽 何金
大橋 清河 長壽 會園 楊 柔 亡 金慶 關 白羽 沈香 重排 何家 本頭 聲 水 新戲 仙
鐵公雞 鐵公雞 代演眞刀殺山
花范少演二本新戲 四 山 楊長壽 水仙 花鳳 鳴 小桂 枝
四翠屏山

文明大舞臺新戲告白

十三夜准演三齣拿手改良好戲
頭本三門街
日蓮救母 大轉舞臺
四斗牛宮 大轉舞臺
十四夜准演三齣拿手改良好戲
頭本三門街 本笑笑笑 四本張汶祥刺馬
482

新開迎貴茶園

十三日戲正廳一角特請京都超等文武合演每逢禮拜三六日日戲
四　李　張　李
盞燈少棠德俊德山
孫寶奎 丁俊 童慧 錢 彩 譚上 月富 明慶 陳嘉 劉永
楊春發 子振 張昆 順 陳
山海關 探寒窰 夜行路 紅富貴圖 火燒連營七百里 奎飛虎山 燕忠孝 張玉林 童子牌坊 劉大紅蓮
十三夜正廳洋三角特請京都內城府山陝眞正超等武名角好戲
周　張　李
福全德俊德山
大鬧嘉興府
張德祿打魚殺家 劉奎龍 陸鎖 孫寶奎 永譚月明 孫寶 奎王 瑞云 陳燕 奎雲
萬玉錢錦 三廷童子紅 四盞李春 陳登劉燕 李嘉陳蕙 少祥丁俊 陳月仙 張寶 王裳上 彩飄王德
全本梁山伯祝 雙蝴蝶 英台 一夜演完
4865

志強學堂十三日戲假座鳳舞臺

並請校書客串一天售資悉助經費
(是日鳳舞臺送一票概不作爲憑)
韓 沈 筱寶珊　鳳　鮑恩王　金　花金
晴翠 雲閣 飛金翠英
飛曉克黛玉再桂
賽小簇 雲峰琴 小雲仙 小菊芬 芳 壽
峰芬 小寶成 賽同來
漢爭倒 三娘敎子 陽平關 (打龍袍) (宋江閙院) (行善得子) 蘇三起解 玉玲瓏
十三夜頭等正廳六角本舞臺日戲每逢禮拜三禮拜六禮拜日准演
小云奎 賽燕云 小寶香 韓孝奎 金翠英 飛來 筱寶珊 小寶成 沈翠芬 小云仙 天下著名 王克琴 天下著名 花旦小奎壽 恩曉峰 著名鬚生 伶伶生
偵探遇鬼 盜屍 來還陽 搜孤 救孤 全本 水戰黃天蕩 梁夫人 東宮掃雪 雙釘記 紳商頻演好戲 空城計 斬馬謖 全本失街亭 紳商特煩拿手好戲

大新街三馬路口春桂茶園舊基
商辦浙紹新開文明新劇社

十三夜開演正廳三角特請城隍春名班眞超等文武名角合演
陳忠林 陳彩林 陳金生 嚴寶庭 徐永福 王枝花 錢有發 陳增貴 林桂芬 蔡福繡 張賢眞 陳鴻寶 周金貴 金鼎梁
全家福 陳福正 胡貴 王玉生 富生
妃仙院 興隆大會 獻麒麟
陳胡徐 林順永 蔡和 張梁 陳寶 周兆貴 金桑吉 梁祥 眞有 壽寶 李鴻 一林福 花張長 枝林
應和法 胡海景 汪錦商 林泗海 張兆貴 張長林

文明新劇社 新開

在三馬路春貴茶園舊基
夫天下之最足開通風氣感化人心者莫如戲劇本社有鑒於斯故不惜巨資特往城聘著名超等藝員自備廣續全套水鑽行頭演唱全本醒世新奇之劇有聲有色有始有終振倫武之精神效實裳之歌舞爭觀者耳目一新今嘗開幕伊始定價從廉並非色以勸戒爲人實至座位到宗不應酬周到紳商贊言望諸君鑒學界聯名媛擴眼界是幸一名 乙6879

擇於十三夜開演

寶善街
錦潤堂添辦各色綢緞彩呢便宜軸幛

價目格外從廉金字裝潢比衆考究頭號本花緞軸十二元二號本花緞軸八元九角素緞軸七元九角彩呢軸三元四角呢軸二元四角呢布軸一元九角精裝各樣扇泥金圍屏壽屏各樣信封箋粗細紙貨帳簿一應俱全仕商賜顧當知克已

湖州增華
杭州華昌
嘉興增華
經售
亞細亞公司火油發行廣告

龍牌 僧帽 十字

啓者敝號經售亞細亞各牌火油貨眞價實早經四遠馳名緣該火油性純淨點之光明毫無烟煤且價格外公道故久蒙各界贊美爭相購用敝號今又經售亞細亞僧帽牌洋燭此燭身堅潔雖炎天酷暑亦不融軟故點之較別牌爲耐久誠市上無上之品貴客賜顧請至敝經理購取可也零躉批發照市克已以廣招徠特啓
12 2

商辦新舞臺

十三禮拜六夜演　十四禮拜夜准演

黑籍冤魂　**目蓮救母**

頭二本二十世紀　三四本二十世紀

新茶花新茶花

兩夜附送新茶花照片一種
十三夜兼贈現身說法照片

本舞臺黑籍冤魂新茶花兩劇久已膾炙人口其黑籍冤魂前曾攝成照片分贈來賓深蒙各界諸君所欣賞今又不惜巨資特請優等美術家將新茶花一劇攝成照片數種雖爲鏡裏情郎畫中愛寵然細接其神情態度無不栩栩欲活茲擇於禮拜六即十三夜准演黑籍冤魂及頭二本新茶花是晚特別包廂賞臨正廳三層樓二等特贈現身說法照片一張並頭二本新茶花照片一種十四即禮拜夜接演三四本新茶花聯演全本目蓮救母是晚每位特贈三四本新茶花照片一種以酬惠觀諸君之雅意特此預佈即請早臨

商辦新舞臺

全部著名藝員新編英國文明奇案新劇

英國偵探血手印

本舞臺前所排演新茶花等劇頗蒙各界諸君歡迎併承謬贊不勝愧感之至同人等惟恐不逮不足副諸君之雅望故今特排改良新戲英國偵探奇案血手印一劇情節異奇幻妙百出並添泰西油畫惟妙惟肖現排演純熟擇日登場屆期尚請紳商學界暨閨名媛連袂偕來則本舞台幸甚
新舞台主人白

禮拜六拍賣

瑞和洋行

准於十三日十點鐘在本行拍賣房間式椅子式三抓檯酒桌火爐鏡大菜臺椅子沙發寫字檯書廚鐵床地毯門簾鐵灶打字機器電氣風扇銀箱古銅磁器以及郵政紀念五百套黑狗五只風琴等不計此佈

禮拜六拍賣

个司德飯店
瑞和洋行

准於十三日十點鐘在二洋涇橋南堍即法界天主堂街第五十七至至五十九號內拍賣山抓檯酒牌石面檯子大菜檯籐椅門簾地毯鐵床房間式檯布銀器料器大菜式電燈電氣風扇收帳檯器等以及各種洋酒吃食均歸一莊拍賣價限不到即行分莊不限價拍賣此佈
瑞和洋行啓

禮拜六拍賣
淨漬貨

寶和洋行

准於十三日下午二點鐘在本棧拍賣積有油漬十二支天官送子洋紗七包蕩磁飯盞飯鍋茶壺裝盂五箱黑皮紙烟二箱緞帶五箱牛奶十箱茶葉箱五十箱洋瓶塞五萬鐵盒香皂錫盖牙粉五彩皮球五箱皮酒數十箱白蘭地卅箱鋼絲圈二箱油墨二箱外國軟綢十餘打方糖一百箱又由德國公館搬來醬衣服絨衫褲皮鞋等四箱又寄北不器並一應洋酒什物等貨不計此佈

売件洋行

奉公堂諭
禮拜六拍賣

准於十三日上午十一點鐘在五馬路滿庭芳第八號門牌別有天飯店內拍賣存店生財另星什物不計歸一莊拍賣此佈
売件洋行啓

禮拜五六拍賣
瀛華關店貨

寶和洋行

准於十二三日每日上午十點鐘並下午二點半在南京路入字卅八號內拍賣上等東洋古玩色子麥並景泰花瓶大小屏風象牙器具各色畫鏡古銅香爐茶式皮件枕頭套並一應上等東洋古玩廚窗跑馬廚生財木器等貨不計該貨均不限價送禮最宜准十一日先可親看此佈

禮拜六拍賣

啓者禮拜六即十三日十點鐘在本棧不限價拍賣各色海馬牛牌鵝牌等呢各種八仙母子利市洋紅標大紅加官嗶嘰等貨此佈
義記洋行啓

禮拜六拍賣
股份

魯意師摩洋行

始創自同治十三年即
英一千八百七十四年

准於今日十二點一刻在本行拍賣齊恩克倫邦羅掰羅達取等橡皮股份以及自來火行等股份不計此佈
魯意師摩洋行啓

禮拜一拍賣

上等木器並織絨地毯

魯意師摩洋行

始創自同治十三年即
英一千八百七十四年

准於十五日十點鐘在本行拍賣廣東紅木緞面雕嵌書檯色花盆架地色絨椅子色紅木房間色山扒酒架大菜檯古賁廚十景檯書廚寫字檯帽架皮大椅沙法銀器廚並頂上織絨織花地毯火爐毯扶梯毯白絨毯絨門帘全銅火爐邊火爐鉗扶梯銅條煤桶噴銀器刀叉色磁料器大菜色各色油畫洋畫鏡洋琴一應各貨花名甚多不計各寄欲看者於十二日起每日可看此佈
魯意師摩洋行啓

禮拜一拍賣

公信貨

准於十五日十一點鐘在本棧房拍賣三磅半至七磅軟硬襲岳陽樓官誥圖彩美八羊牌八馬絲氣球立馬牌封猴圖各種洋紅布等餘貨不計此佈各貨均限二禮拜內出清
老公茂洋行啓

禮拜一拍賣

同祿貨

魯意師摩洋行

始創自同治十三年即
英一千八百七十四年

准於十五日下午三點半在寗波路積福里第三百七十號門牌內拍賣日前遺火焚餘剩一應棉皮綢單夾衣服及生財木器銅錫器另物等貨不計此佈
魯意師摩洋行啓

禮拜一拍賣

魯意師摩洋行

始創自同治十三年即
英一千八百七十四年

於十五日二點半鐘在寗波路本棧拍賣公平忠凡雙飛龍英雄得志五福來朝絲光元羽綢哈咪彩球圖元壽西緞魯麟雙俠圖壽西寶綢美益花瓶元羽綢紋因治三美金刀陣天水關壽西緞咪地色素壽西緞奇花會絲光花席法桑華提報圖花材綢增裕新花法蘭絨海棠格花羽紗裏子儿藍素綢尺六元絨和興頭鍍錦緞和記大賜財源九子得利元羽綢賞月圖色花線緞印花羽綢錦和花線呢水漬素壽西緞等貨此佈
魯意師摩洋行啓

売件洋行

奉大德國海軍員諭
禮拜一拍賣

德國巡江炮船一艘

名福佛子

啓者茲准於西歷十月三十一號即華九月廿九日下午兩句半鐘在楊樹浦萬全船廠拍賣巡江炮船一艘名福佛子關噸四百噸該船在西一千八百九十九年由上海耶松船廠所造船身鐵質長一百五十尺闊二十四尺半吃水七尺貫邦機器雙副爐子等件均全走水九海里燒煤九噸十海里燒煤十一噸半十一海里燒煤十四噸該船有房艙統艙可備水軍八員及水手等居住以上各節大概確實如欲觀看該船請駕臨本行取函往閱拍定之後即付現銀一切風險均歸買主自理屆期務請駕臨監盤面拍爲荷
売件洋行謹啓

(遺失收條)

今遺失上海廠花衣收條一紙 CONTIRAON.No 114 昌記辦源盛名下花衣一百十包已向該廠說明倘有人拾取以作廢紙特此聲明
源盛號具

禮拜一拍賣

瑞和洋行

准于十五日十點鐘在愛文義路五十二號住宅內拍賣書樓大菜間房間廚房洋琴畫鏡銀器另星什物等不計此佈

禮拜二拍賣

貴重產業

魯意師摩洋行

始創自同治十三年即
英一千八百七十四年

准於十六日十點鐘在楊樹浦福達林第四號相近自來水棧房拍賣地皮一方計一畝四分八厘六毫在英署註冊第四千九百十七號上連別墅房屋一宅此屋約四年前由勝業洋行建造內有大餐客廳臥房房二間浴間其屋頂極大兼有馬棚馬車間備八間此產業三面毗公路相近韜朋路楊樹浦路鄰近浦灘如要看者至小行取片往觀委悉細情請問小行可也此佈
魯意師摩洋行啓

禮拜二拍賣

魯意師摩洋行

始創自同治十三年即
英一千八百七十四年

准於十六日十點半在楊樹浦路福達林第四號相近自來水棧房拍賣書房大菜間臥房浴間廚房一應木器另星什物洋琴不計十四日可看此佈
魯意師摩洋行啓

申申裕記旅館

今因各股東另有他就於八月底日將本旅館全副生財及一切裝修雜物等件計行盤與友記業所盡價洋一千五百元所有八月底以前各項均歸東理自後九往月初舊一直前各來歸友一切舊東涉申記管理與無裕友記特此聲明
裕記旅館告白

(遺失匯票)

八月十四日協興厚第元號會票一府計銀二百三十八兩三錢係同來盛照付明已該號說明此票作聲明特登報寶號務望各用是切勿收
老福泰和啓

(遺失匯票)

今有崇明洽記支申恆貨綢莊九月一期第一百十八號英洋府計元該百十元已途中遺失向該莊說明作廢切勿收莊切勿收各
永泰號陸英告白

海利洋行

拍賣各種股票

啓者小行由英九月廿九號起每日下午四點鐘每遂禮拜六十二點鐘在本行拍賣各種股票客有股票欲拍賣者請每日四點鐘前將股票送至小行即給之回收條爲憑每次拍賣之前則將各種股票名目章明於本行門皆所有拍賣諸章程貼明寫字間請界諸君索閱便知詳細
海利洋行啓

生財抵租

寘棋盤街第十一號興隆園浴堂積欠房租甚鉅延不理楚仍茲再限五天如觀望不理准將該生財等拍賣抵租倘有受主頂盤者請即前來行面議期佈此
德和洋行啓

山東濰縣洪山
兩礦洗潔塊煤

本公司運到兩礦洗潔塊煤煤屑及煤磚親自監督以精求益其雜質煤火力充足且與別路經燒山東各名廠及輪船等無不讚美與此煤燒火爐之用亦最佳其洪山煤英德奧義俄等諸國兵輪均讚此煤最合宜以供兵輪又洪山小塊及煤屑其質與黑松相同其價甚廉備紳商賜顧欲看樣者請逕臨黃浦灘廿八號本帳房王君遜舫接洽可也其價格外從廉以廣招徠特此廣告電話一千四百六十號
上海山東礦務公司啓

SHANGHAI-AGENTUR
der SCHANTUNG-BERGBAU
GESELLSCHAFT

浙紹胡榮德堂馳名

風濕天醫酒

此酒專治男婦骨痛◯手足麻木◯半身不遂◯筋絡攣頭◯左癱右瘓◯口眼歪斜久年痰塊◯遍身麻痛◯不能行動◯濕傷氣血◯各種濕毒◯寒濕與疾◯夜卧不寧等症◯無論醫藥不能痊效一服此酒立能追風祛濕舒筋活絡經者一瓶包愈重者一料除根愈後非但病除且能旺血培元每瓶一元舖分上海四馬路同寶泰酒店隔壁東華里石庫門內

申報第一張後幅

大清宣統二年庚戌九月十三日 共二張

西歷一千九百十年十月十五號禮拜六

[illegible]廣嗣金丹

部八自幼善病弱不勝衣比及力學之年又誤犯手淫以致年屆大衍精神十分頹唐一切腰酸腿軟耳鳴目眩之症由漸而劇尤悞者遺洩之病間亦必作非惟膝下猶虛百病因之而起求大江南北諸名醫診治服藥已近三年病不見痊甚去歲春沖赴陳子貞社友湯餅會述及渠之得子全賴服上海瓣香盧廣嗣金丹之功勸僕亦速購服席間聞言而購者計有四人惟僕服備兩星期室人即覺懷姙又服旬日諸病居然若失引鏡自照面頰頓覺雄壯兩目閃閃有神而室人於上月二十晚孖生兩雄啼聲洪大不禁喜出望外叩之羅郭嚴三友服後皆如願以償獨嚴公誤於穩婆之手竟失掌上明珠如此種子聖藥眞不愧廣嗣金丹用特書其大略請代登海上各報俾免伯道之憾◯（下略）金陵楊花碑程鵬萬拜啓◯開設上海盆湯衖絲業會館北寧波路口五開間門面）附價單料每盒洋兩元老年久養用雙料每盒洋五元請留意假冒認明藥紙包上有驥雲氏肖像五開間門面方是的眞◎瓣香盧錄登原信謹摘案頭以供披閱

乙4740

上海新開裕昌參燕號特別廣告 秋季大慶奉送西洋參

本號開設裏虹口瓜街中市太平街口自運吉林人參高麗野參東西洋參毛白官燕關東鹿茸雪白銀耳天生野朮北洋魚肚門市貨品選擇精眞隨時價目誠實無欺貨價不合包退回換外埠函購原班回件今擇月之初八日開張如蒙紳商學界賜顧參燕一元敬贈眞西洋參一錢以副惠顧之意多則以此類推惟批發不在此例非爲圖利實欲推廣經營倘荷不棄請認明本號招牌庶不致誤

主人謹識

乙4713

上海美租界仁智里十三弄括打藥房一家發售◯每小盒一元全料五元無扣遠路函購概加套匣携帶極便

立愈痴癲狂癇萬金不易膏

此膏共用中國珍貴藥品必一味醫煉而成不製丸而製膏者因丸藥性滯見功遲緩不及膏滋易化可以立刻見功也如或不信當試癲狂大發之時或則持刀弄棒登屋跨墻狂歌怒罵大笑不止或即自言自語沉沉默默如醉如醺昏迷不醒即用此膏四錢開水冲服後立刻平定淸醒前後判若兩人故發售以來無論男女老幼痴狂顛癇雖多年重症久醫不愈服此一料無不除根永不復發膏用潔白玻璃盒裝全料可服三十次小盒可服五十次初患輕症連服一二盒已足斷根注意原方詳列仿單凡顯於寄帶者可以照方製服無不神驗

4716

京 鯨吞平糶

竊新陽縣客經低區每年災歉業佃無度因苦不堪形難支守今六月間客民稟蒙縣令准領積谷平糶接濟飢餓客董按照極貧之戶造冊先行領票以杜冒濫縣令善政留心民瘼而劣董陽席珍捏名冒領無食災民多半未領顆粒未領民心不忍八月初旬鄉民聯具稟縣令立提賄差弊搁佈置塞責雖縣令提究不知如何分▯似此鯨吞平糶不求律辦再遭年災飢民受害不淺特此申明

崑新土客公論謹啓

乙4886

大隆藥房止濁止痛第一奇藥

有此靈藥何患白濁腫痛

本藥房家藏三日包愈白濁一方活人無算丸內不惜工本重用眞正珍珠琥珀犀黃元等味爲君佐以除熱利便止痛消濁妙品無論遠年初起赤淋白濁或因濕熱濕積或因腎虛精滑濁中帶濁以致小便艱難痛而且澀諸醫束手百藥無功但服此丹立刻消腫止痛開竅利便淸毒淸火祛熱去濕一切淋濁立服立愈愈後非但永不再發且專培元固本大益身體重者二瓶斷根輕者一瓶包愈如不見信試嘗淋濁大發之時小便痛如刀割玉莖腫脹欲服此丹卽能小便如常毫無痛苦自知此丹神妙不測實爲專治淋濁之第一聖藥每瓶雙料二元小瓶一元單料減半如用雙料功效尤速

上海留平街大隆藥房啓

乙4561

善治耳聾

上海河南路廣東彭壽堂眞正第一家始得異法即愈耳聾丸◯立服立愈◯假冒甚多◯購者宜愼◯

順氣化痰止咳丸每瓶二角半大瓶一元

凡患耳聾者因腎水下虧相火上炎或鬱火傷肝以致耳聾目昏視聽不靈皆因陰虧陽僭而其病原尤在氣虧血脈不能流通呼吸不能靈動氣逆則虛火司上故有耳鳴耳脹耳聾耳痛言語不聞等症本堂起首創製異傳秘方加工精製是丸專治一切耳內之症無論男女老少兩耳重聽雖二三十年老症服之立見奇效轉聾爲聰補眞陰生津液攝納浮陽除退虛熱重者三大盒斷根輕者一大盒全愈妙在神淸氣爽身强體健永無復發之患眞乃天下治耳聾之第一奇藥也虛言欺人罪我惟天每盒四元中盒二元小盒一元雙料加倍取效更速如兩耳挖損受傷常流膿水另採珠黃吹耳散即愈每瓶洋五角雙料一元舖分上海拋球場南首河南路七號洋房廣東彭壽堂內懸上海縣告示爲記近多冒名仿售幸勿受愚各埠託辦必須由郵局另函通知爲盼◯郵票不收

乙4550

的眞 始創 瓣香盧驥製半夏

崔氏瓣香盧總發行所

崔氏驥製消痰半夏天下馳名購者注意外埠批發格外克己如無消路亦可退還

崔氏驥製消痰半夏乃驥雲氏與中外名醫再三研究廣行試驗始敢出而問世自發行以來凡官界軍界商界學界紳界女界莫不同聲贊美咸推治痰止咳之無上聖品各省寄售紛紛爭先恐後極意歡迎但華人鑒習每見發達之物必多方仿造奇巧百出致使采購者無從鑒別眞偽本盧特將兩江督署湖北臬署京師都御史衙門暨英國加拿大日本東京韓國慶北大邱郡以及各省各縣各公館各衙門道謝神驗之書彙編裝訂成冊並將信函之郵局圖記民局木章一律裝入匣之藥頭俾采藥者作指南之車而僞造者無從施其伎倆但咳嗽多痰之症救治愈早愈妙若久咳傷及肺部便覺呼吸不靈痰之爲膠膩之質羽塞淸明之府遂便哮喘大作氣促不順況肺爲華蓋嬌護華蓋既傷虛火焦灼胃氣先敗脾火繼衰腎水告涸肝風上揚從此盜汗骨蒸元氣虧耗遂人頹氣血而生肺氣不宣則運血不靈氣血兩損便是不起之症矣可不痛哉本盧創製消痰半夏善能止咳化痰順氣平喘運血液以培元滋腎水以固本能生天一之水能補既損之金偉力豐功天下無敵自出世以來治愈之人不可勝計至此藥之神驗全在於其製粉及其精液故能出奇制勝以少勝多者尋常之症只須一大盒立奏奇功雖至重至危之症如一息尚存連服一料包可立起沉疴斷根不發本盧實事求是精益求精可倩化學名家化驗如無珍珠龍涎香化州橘紅等珍貴之品甘受重罰惡▯者認明驥雲氏肖像在盆湯衖走過絲業會館寧波路口五開間門面內室懸上海縣嚴禁僞藥告示仿單上有驥雲小影半夏上有驥製二字方是的眞無僞因有假冒須認明五開間門面大盒洋二元四角小盒洋一元二角每料六大盒洋十三元二角不售包退還銀

上海盆湯弄走過絲業會館寧波路口五開間門面瓣香盧驥雲氏總發行所啓

乙2455

緊要新聞二

溫屬匪氛仍未平靖 杭州

○溫州各屬本年因禁烟激變釀成暴動地方官紳不加裁抑民心日憤匪勢日張蔓延數州縣儼成流寇種種情形迭詳本報玆聞月初梅帮統在台邊拿獲匪目一名居然紅旗報捷以爲一律盪平矣詎前日該屬紳商學界復以匪氛日熾聯名電禀撫院請派大兵鎭壓玆將原電探錄於下 杭州撫藩提法兵備處列憲鈞鑒樂瑞平土匪蠭起以護烟爲名人心大被煽惑又値裁兵之後下種之初非厚集兵力恐有意外之變懇迅賜派兵來溫駐紮鎭攝合屬紳商學界公叩

象山軍港測量之阻力 杭州

○此次重興海軍業已勘定浙洋象山口作爲南洋根據軍港本年七月望後由海軍處電札程璧光軍門率帶通濟兵艦駛赴該口從事測量半月經營始將全圖標記一律插妥不料沿海士民誤疑洋船窺探潛伺該艦出口將所有軍標毀拔殆盡當經該統領電禀樞府轉電浙撫從嚴查辦一面責成地方官出示勸導專派師船駐巡保護並諭原勘艦隊二次測量免誤要工不料該處居民冥頑不化又將續勘標扦乘夜毀滅昨日浙撫增中丞接准海軍處電開據程統領璧光禀象山測量木桿被奉化士民拔去經飭該地方官出示曉諭在案玆據該統領電禀復測木桿又被拔去等情望飭地方官切實保護嚴行訓誡不得貽誤測量海軍處庚印浙撫接電以此事非派兵輪常川巡察恐難爲力轉電定海鎭云接海軍處電開前因除電道府轉飭各地方官出示保護外希即迅派兵輪於插標處所隨地巡察保護爲要

粵督奏覆變通籌備憲政情形 (續)

至不在九年籌備清單而經費爲尤鉅者莫如海陸軍兩項陸軍創辦業已數年其中利害亞於新軍者後摺內曾剴切言之凡辦一事必有一事之目的陸軍之設非曰對內亦對外也吾國歷史最近如髮捻之亂以湘淮勁旅平之而有餘對內成效固尚可睹今日新軍無意識之舉動既徧聞於各省甚有受外來之誘脅而心懷不軌者王乃徵原奏謂新軍成績可見而亂事屢出此亦可流涕太息者矣夫兵無新舊攻心爲上語云兩軍相對哀者勝矣今新軍入手即染酣嬉傲惰之習不知何者爲哀其各級官長能練習行間與士卒共甘苦者更十不獲一今防營未撤而危機已如累卵將來全鎭練成誠未知收效何似以粵省財力而言僅成一鎭亦已精力俱疲其照原案應編兩鎭屆時酌量情形或當奏咨核減務求因時制宜有一兵得一兵之用此應辦而更宜審愼者一現在列强環伺所恃以縱橫角逐者陸軍而外海軍而已吾國亦嘗傚法泰西矣前大學士臣李鴻章於北洋創練海軍甲午一役全師俱燼固係輕於開釁所致而士卒之臨難授命者轉不如削平髮捻時之踵項相望者何哉威天下不以兵革之利苟非其人適以資敵耳今列强謀我益急海軍自係國防要圖應如何造就海軍人才製備海軍器械分年籌辦以自强之精神赴必達之目的尤要在任事諸人日日以殺敵致果爲心時時以致命遂志爲念一旅中興或在今日玆事體大似應勅下軍諮處海軍籌辦處陸軍部切實統籌並預算歷年經費應占全國歲入幾分之幾於吾國目前財力能否擔任此應辦而更宜審愼者二以上數項僅就臣見所及而酌分緩急並有僅切於粵省情事者抑又有說焉吾國當國家稅地方稅未分之時以上所籌事項即使權其緩急而次第施行究竟某項某費應出何處如全由政府擔任則吾國現時財政既斷斷不及若謂地方亦有應籌之欵倘漫無限制則未予以憲法之權利而先欲易吾民之義務未必即人民所樂受而經濟界之恐慌尚有不止如王乃徵原奏所慮者故籌備清單於確定預算決算既在第九年而一切施行政策均在第九年以前宜乎有目前轇轕之現象今趙炳麟原奏既請確定行政經費王乃徵復請提前設會計檢查院似皆有鑒於此而爲正當之救濟惟以臣所聞會計檢查院在各國對於行政官廳純然處於監督之地位原奏謂請欽派政務大臣及度支長官充之則誰肯操矛而自攻其盾者似宜獨立一機關以尊崇其職務而徵臣鰓鰓過慮則尙有不盡於此者夫各部院各有主管事務即各有籌備之事項而外省各主管官廳則一以各部院所定事項爲準其不肯退讓而居於人後者情也然欲盡照所列之事項而一一舉辦則此數年內入不敷出之數既如前所云矣冉合全國言之其入不敷出亦猶是則必設一通力合籌之法使各部院咸承認何者先辦何者緩辦使全國財力偏重於最要最急之一端然後分別負擔何者屬於國家何者屬於人民故即就財政一項而論亦非組織內閣共負責任不能解決況地方應籌之欵視公家爲尤多將來人民增加負擔誠慮如王乃徵所云是否吾民所欲此尤非由議院議決俾人民咸曉然於共同負擔之意不足示輿論之公而收推行之益現時國會未開或暫交資政院議員核議此亦趙炳麟原奏所已及而必不獲已之辦法也總之民爲邦本而聚人曰財如民且救死不贍則憲政於何有趙炳麟王乃徵均諄諄以亂機所伏爲言誠爲知本宋元豐熙寗間昌言變法元祐則盡反之至紹聖而又反元祐所爲迨建中靖國時又以元祐紹聖爲均有所失調停其間而是非愈淆宋亦因以不振蓋無確定之政策朝令夕更財力既銷歸於何有其禍遂中於國家孟子曰無政事則財用不足非細故也方今時局日艱必先有確定之政而後有確定之財顧爲政在人有人斯有財有財斯有用此尤理之不可易者臣既有所見不揣冒昧披瀝直陳(完)

分類新聞

政界

贛諮議局之議案 江西 ○江西諮議局第二屆常會所有初一初二會議各事已紀前報茲聞初三日午後一時開會由議長謝侍御主席報告常駐議員協議事件及本局第一年度經費事件並宣布撫部院交議案如下（一）提議本省歲出入預算事件（公決現在表冊尙未交到無從議決）（一）提議本省稅法及公債事件（一）提議本省擔任義務之增加事件（一）提議本省教育經費（以上均公決交財政審查會）（一）提議各廳州縣設立地方審判廳（公決交法律審查會）（一）提議劃分巡警區域統籌全省巡警經費（公決交財政審查會）（一）提議限制錢店妄出錢鈔（一）提議調查地方財政辦法（一）提議築堤開塘以興水利（以上均公決交法律審查會）初四日午後一時開會由議長主席宣布撫部院交議會議政務處咨行各省酌量籌辦工賑平糶當田三事案（公決交法律審查會）（一）覆議撫批本局上屆呈請裁併釐卡案（公決交特別審查會）（一）覆議撫批本局上屆呈請改良官紙專賣章程案（公決交財政審查會）（一）覆議撫批本局上屆呈請通飭各府廳州縣宣告決算罰欵案（一）覆議撫部院照復本局上屆呈請咨商督部堂鹽斤加價分撥銷鹽省分案（公決均仍照原議呈請核辦）

贛省會議廳之議案 江西 ○贛撫馮中丞於九月初五日督同司道府縣各官赴會議廳提議要政四端（一）爲提議籌備憲政爲難情形（一）爲提議預籌統稅征洋辦法（一）爲提議整頓丁漕辦法（一）爲提議美爭起卸洋油聞是日都未議決

查報民事習慣之批詞 揚州 ○揚州江甘兩縣前曾銜詳送調查民事習慣表冊茲奉調查總局批云詳冊均悉調查各條尙屬翔實可采惟此次本局所發各問題係奉法律館特別飭查之件與本局遵照憲政館編訂之問題係屬兩事查閱來詳牽混爲一殊屬不合仰仍將前次所發問題答式連同民俗商事訴訟事各習慣一併從速查報可也

正法放票帮匪 安慶 ○六安州境近有帮匪晃月溪匿跡該境山中開堂放票收徒甚夥而鄉愚無知多被其所誘實屬不法已極幸經該州田直牧偵悉會同地方文武官不動聲色將該匪拿獲並獲黨羽多名旋即具稟皖撫請示懲辦茲聞朱中丞已委潁州府張守會訊屬實立卽明正典刑矣

委員追提公欵 蕪湖 ○蕪湖裕厚昶莊虧欠江南財政局公欵甚夥該局特派委員陳令來蕪追索各戶所欠裕厚昶欵項以重公欵

藩司示飭委署人員依限赴任 杭州 ○浙藩牌示文云國家設官分職原爲治民缺分大小優劣本無一定均應迅赴本任以重職守浙省州縣往往接署以後見缺瘠苦逗遛省垣延不接印或求調別缺設法規避前經詳明在省候補人員自奉到委札之日起限二十日內稟辭赴任調署別缺應行交代人員自交代算清結報之日起按照程途計算依限回省自到省接委之日起亦限二十日起程赴任又奉有各項差使人員委署州縣各缺外以卸差後扣除程限起算在省以卸差之日起算應各遵限履新均不准再行飾詞規避倘有以缺苦爲辭徘徊觀望不能依限赴任或由省依限起程中途逗遛延不接印卽以溺職論由司追還委札詳請參辦至佐雜人員委署員缺限十日內起程按照程限到任各等因飭遵在案無如日久視爲具文近來委署各缺均不依限起程赴任實屬不成事體若不嚴加整頓何以杜取巧而肅官方合特聲明定章牌示爲此仰闔省州縣佐雜等員一體遵照嗣後委署員缺以及飭赴本任務當遵限起程赴任如敢故意逗遛或藉端延挨有逾定限定卽照章追回委札詳請參辦以爲取巧玩泄者戒

湘藩定期甄別書吏 長沙 ○湘藩趙方伯以現值統一財政分科辦事之時所有各科書吏亟應嚴加甄別以覘優劣而定去取惟其中除曹勛漢等二十八名均係辦事多年自應酌留以資熟手無庸考試外其餘曾經驗看之人均定於二十二日考試並須先期親赴統計處報名聞是日與考者計有八十七名之多

贛撫實行裁減預算經費 南昌 ○贛撫前准度支部電飭已經指裁各欵亟應迅速實行因卽截至九月初一日起一律均照指裁之數支給除裁減綠營驛站另行核辦通共遵部指裁節省銀一百零六萬數千餘兩此外自行裁節銀十七萬數千餘兩明年共節銀一百二十餘萬數千兩本年自九月初一日起共節銀四十餘萬兩

軍界

遴派熟悉洋面之偵探 揚州 ○兩淮運司增都轉據駐紮拼茶定字旗蔡管帶稟以海盜匪船探聞多在蔣家沙園園沙等處商船出口每爲海盜所刼該盜有坐船數隻常往蔣家沙分布小盜船四出刼搶該沙有潮時商船方能開行退潮則淺阻路徑不熟易於淺阻多被該盜搶刼近訪得熟悉沙洋路徑之偵探派往徐營務處以爲引導現聞拼角等場人心稍安矣

函請驗放軍米 蕪湖 ○蕪湖關道李梅波觀察前日北洋近畿陸軍在蕪採辦軍米九千七百包報由招商局愛仁輪裝運天津塘沽起卸曾塡給護照交承辦委員姚穀並函致新關稅司如遇此項軍米當卽驗照放行云

西路管帶條陳軍務 湖南 ○湘省西路巡防第二隊管帶柳司馬若喬自該隊統領袁玉泉軍門檄委以來對于一切營務異常認眞卽關于地方風化事件亦必妥爲整頓昨聞該管帶有條陳一件呈請統領核奪探其內容有改革兵制以肅軍容修理營房以壯觀瞻等事

學務

催解歐美學費 安慶 ○皖撫接學部咨開略謂各省應解歐美游學經費係經本部奏准攤派不容絲毫蒂欠所有皖省應攤之欵自應如期匯解以濟要需而免貽誤聞朱中丞已遵照辦理矣

師範生參觀勸業會 寗波 ○寗郡師範學堂監督孫君莘墅前經學生要求偕往勸業會參觀茲悉孫君先赴南洋預備一切該堂師生七十餘人於初十日始行束裝起程云

游藝會誌盛 寗波 ○慈谿官立高等小學堂與正始初等小學堂第一所第二所於初八日合開游藝會來賓約百餘人先由堂長宣告開會宗旨繼令各學生游藝其科學分唱歌歷史國文輿地算術理科體操八門學生皆心思靈敏精神渙發一時觀者無不嘖嘖稱道

實業

設立商務分會之先聲（安慶）○青陽縣紳士林之楠前以該縣木竹潭地方商務繁盛擬遵章請設商務分會俾資聯絡稟由皖撫批飭勸業道查明詳覆據稱該鎮人烟稠密商賈雲集設立分會最爲合宜所訂會規亦與部章不背公舉總理悉洽商情應請咨部核准札委並頒發圖記鈐用俾資開辦而昭信守云

劄知川路材料免稅展限（蕪湖）○蕪湖關道李觀察昨奉稅務大臣劄飭略謂宣統二年八月廿日本處會同度支部具奏川省商辦鐵路所用機器材料酌展免稅年限一摺業經奉旨依議特抄錄諭旨原奏劄行欽遵辦理云云李觀察已轉行新關稅司查照辦理矣

籌辦皖路北線之計畫（蕪湖）○皖路北綫急于南線人盡知之刻已由皖北紳商發起擬于淮鹽務內酌籌經費以立基礎並公舉李子幹觀察爲總理一俟定議即當呈請定案李觀察前日已親赴正陽與諸發起人商榷一是

勸工院暫停工作（漢口）○漢口勸工院因毫無成效徒糜鉅資前經鄂督札飭勸業道遵照民政部來文建設貧民工廠該院之宗旨正復相同亟應就其已定規模酌改名稱切實整頓勸業道高觀察奉文後現正與新委該院坐辦馬孝廉鳴謙規畫一切並以從前已設景泰藍氈呢肥皂各廠現須酌量撤留特飭各廠一概暫停工作俟議定辦法再行擇期開工

雜記

新興灶丁之呼籲（揚州）○鹽城縣屬新興場灶紳徐海生等赴督轅控告略謂自鍾場主到任以來官藉商爲利藪商以官爲護符蠹役權書恃官威勢勾串門丁嚇詐灶民垣商又格外苛求灶民實難聊生場署鹽房書徐小舟勾串門丁車元慶金霞軒時常聳官提比灶頭長輕者門條重則籤提每次非數十千文不足了事如有不遂所欲責大板數百荷頭號枷示衆亦非數十千不能開釋場差王謨鳳錦楊全夔如等時常下灶勒索見灶民動土誣以開墾運草謂爲私運均非數十元不能無事書差門丁皆係一黨終日在外恐嚇愚民如遇灶丁事故不得重賄不了闔場皆知請派廉員密訪懲辦

小河灘攔河築埂案之糾葛（蕪湖）○蕪湖小河灘胡彩廷攔河築埂有碍當繁蕪三縣水利由三縣代表公稟撫院交諮議局議決拆毀在案日前聚衆抵抗等情均紀前報茲聞有戴音鐘等在京向農工商部揑詞稟控由部札飭勸業道童觀察查辦刻已移知蕪湖道日前蕪道李觀察已札縣查明稟復矣

請查盜賣山地（蕪湖）○蕪湖保壆會係邑紳呂志元洪鎔經唐杰等發起組織本年又經城自治議事會議決維持在案茲該紳等風聞周家山有人盜賣若不先事查究恐秘密成契一經投稅流入外人之手勢必釀成交涉現已報告城自治公所函請監督飭差嚴查究辦

蕪湖出口之糧數（蕪湖）○蕪湖八月份出口米數及雜糧數調查錄左

米四十五萬七千九百十二石四十四斤　麥三千六百三十石八十八斤　菜子一千七百九十一石四十二斤　豌豆九百三石八十八斤　蠶豆二百四石六十八斤　蓁豆二千六百九十七石九十六斤

陸軍部飭查牧馬廠之墾地（蕪湖）○蕪湖關道李梅坡觀察前日奉江寧將軍札飭略謂准陸軍部咨軍牧司案呈恭查會典內載安徽太平府當塗蕪湖兩縣境內萬頃湖地方原有江寧及京口駐防牧廠現在此項牧地間已開墾究竟開墾地若干未墾地若干其已墾地歲入若干即希查明迅速咨復等因關道據此已札行當蕪兩縣遵照辦理矣

軼聞

李壯勇公軼事（捷南）

公名長樂安徽盱眙人也公提督直隸時其室人僑寓揚州與予同里閈而其孫公子又同受業於方先生之門故知其家世甚悉公少孤依二兄以居兄務農而公好蒱摴不事事弗之喜也嘗遣公以驢負米往趁墟公得資技癢輒與其徒博一擲而資盡不得已並驢貨之亦立盡公懼責不敢歸而兄已知其事將蹤迹而殺之其嫂不忍私往語公敦之逃並脫手釧爲資助公念曰兄將殺我嫂活之吾雖生視死可也時粵寇玉成率衆擾皖東詹啓綸以巨捻投誠持兩可公無所之遂從詹軍出擊賊一日衆戰敗有悍賊數十追逐之北者數人殲公獨一槍一矛跳而逸而賊追者猶不舍公大窘私計與鬥力必不敵惟智免耳乃度視追者距稍遠則發一槍斃其一近則以矛猛刺之如是者十數賊殪彈亦盡而公脫險矣然敗軍之餘亦無所鳴其功也適傅相文忠方督師公念啓綸不可恃遂棄詹軍而從之恃其材藝蘇前以陷陣蘇常之役公每以先登故大見賞於文忠繇是爲大將故公自通籍至開府皆文忠一人力也傳聞公之薨也以愛馬而馬之死也亦以殉公謚可謂奇情奇事矣初公之立功戰陣也恃所騎棗紅青驄馬各一（紅者名胭脂駒青者名小青龍皆公所命也）而青驄尤善走故公之愛護也亦愈深有中官太監某見而愛之請於公公念患難富貴當終始不忍舍也故陽許之而陰市他馬獻未能如其意也會顯皇后爲修陵事擇人某監繩公力薦之而實爲中傷地公聞則大懼乞救於文忠文忠爲解之然公以是恚病竟不起公櫬南旋後甫奉安而青驄亦不食數日死嗚呼畜類也而人情已

雜著

歐洲帝王之病屍解剖（續）　仲祜

拿破侖第三世死後亦行解剖斯人當千八百七十三年因膀胱結石而行手術其結果不佳晨遂以是致死溯其病歷千八百六十七年時排泄混膿血之尿越二年之秋每日排出之尿均帶膿血每朝利尿之際覺困難與苦痛用排尿器排泄之然跨馬輒覺腎臟部下腹部及腎部均發疼痛故延醫診視醫士言其係結石之腎盂擴張炎千八百七十三年遂以哥囉仿謨麻醉之切開膀胱摘除其結石其石已大如胡桃復循三世之請施碎石術剔出數多之小結石其後容態不良突然起心臟衰弱脫力人事不省等症遂長逝矣解剖之腎臟之炎症較豫想者爲甚輸尿管及腎盂擴張而左腎之腺質萎縮膀胱及尿道之粘膜呈炎症別無他種外傷膀胱內有結石數個其中有重二十一瓦餘者心臟及腦等無變化

俄國之亞歷山大第三世崩後亦由侍醫之手而解剖之此事見之於君王神權國中崩爲奇異於以知歐洲各國學術研究思想之進步遠勝於亞東也俄帝羅慢性腎臟炎實於千八百九十四年其解剖所得之見解爲下肢之皮下組織極浮腫右肺肺炎有陳舊之纖維性瘢痕（治愈結核）左肺之下葉有出血性梗塞心臟肥大左室擴張壁厚約二五仙迷心筋呈黃白色且弛緩（心筋脂肪變性）腎之被膜剝離甚易腎表面有細微之顆粒呈暗赤色皮質狹隘約六七密迷帶黃色髓質呈暗赤色

觀上述解剖所得之症狀而知亞歷山大第三世係罹肥大之心臟脂肪變性及間質性腎臟炎因此起心臟麻痺而崩（未完）

愈便血長精神之鐵證

此書由泰興發

江洲儲秋君服自來血之惠書

五洲大藥房主人台鑒 謹啓者僕身體素弱自幼患有便血之病以為壽常之疾無須醫治至兩年之久竟未能自愈而贏軀較前尤弱每遂寫字未及十行而身體即憊心是憂慮遂請得仙女廟名醫調治然亦隨好隨發正思出外就醫適內兄韓可風由省旋里云及〇貴藥房人造自來血功效最大百疾可消當購服之僕聞命之下喜不自禁當即託友在正買得半打吃未及其半而便血之疾若失且覺精神較前倍長面色紅潤此真賴〇貴藥房人造自來血之神功也卿恩之下愧無以報聊奉數行以伸鄙意倘蒙代登諸報以告同胞則不勝感激之至專此謝啓即頌〇〇道安〇〇諸仁翁大人均此 江洲儲秋頓首 五月二十六日由泰興發

自來血價目 大瓶二元 小瓶一元二角 每打二十元 十二元 託局函購原班回件

諸公光顧請認明全球老牌商標每瓶附有五彩保證書又一本認真券一張值洋一角方不致誤

總發行所上海四馬路老巡捕房對門五洲大藥房抄登

乙4863

南平知縣王大令讚 生髮膠 靈如仙丹

福建延平府現任南平知縣王擴中大令於十月初九日來信云〇謹啓者夏間託便友詣寳室購生髮膠二瓶搽後捷如影響

蓬勃叢生 從此無頭童疎禿之虞效如仙丹感佩之至無如藥膠用罄髮欠加長茲奉洋一元請再寄二瓶為要順此鳴謝並告同胞無論男女病後產後陰虧血衰氣虛脫髮疎稀者用此膠包可藥到髮生

售價每洋二瓶每料六瓶二元五角 上海山西路即盆湯衖集益里對門人壽醫藥室照錄原信留存購者儘可索看以昭生髮膠靈驗之鐵案〇各省大藥房均有分售慎防假藥切切注意北京前門外華英藥房總經理

乙4745

華成公司廣告

穆家樟兄台鑒令尊襄黃兄在日曾於光緒三十四年五月十五日將南市裏虹路房屋三十四幢抵借到本公司規元五千兩延約不贖屢催罔應現限至九月底止如再不來贖取定當拍賣盈虧照價結算特此通告

乙4841

鎮神蒲魯汁

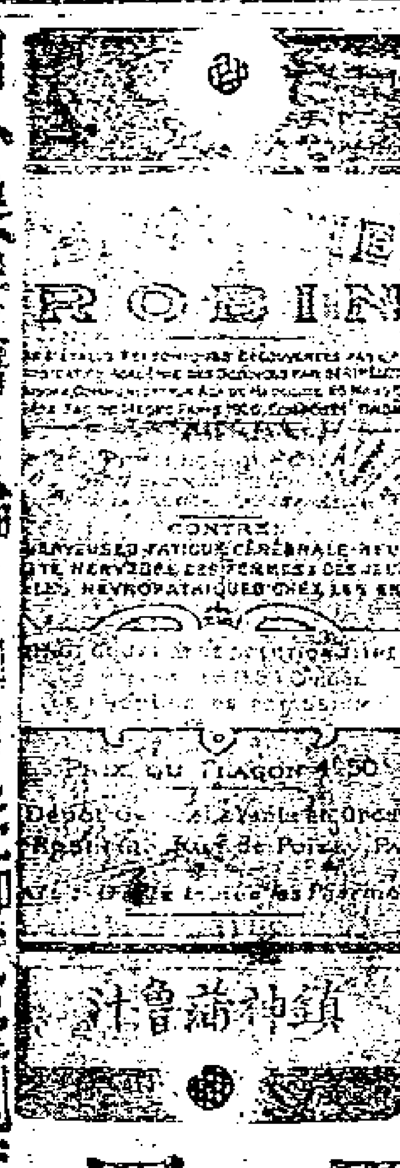

每瓶價洋二元四角

能治療男女老少一切神經癲癇驚狂諸般心神之病有立刻除患之神效如痰迷心竅神不守舍狂叫脫衣蹈舞奔走或中風中邪昏迷倒地或口眼牽引手足搐搦或自不笑哭語無倫次如醉如痴或暈倒咬牙作聲吐沫即羊角風或憂鬱不樂自怔忡恐悸入夜不眠偏頭作痛痰喘喉痧小兒急慢驚風中惡中邪癲癇又於老人夜不入眠困苦異常等各般症候此為第一靈劑

消積開胃 清補丸

每瓶價洋一元五角

專治大便秘鬱因而胃道呆滯火氣上升頭目不清心神發燥兼能治愈黃疸偏頭痛眩暈諸症洵為保身之寶

奇蘇傷風丸

每瓶價洋一元五角

此乃傷風聖藥其效驗如神凡於感冒時症起初及日久毋論病症輕重俱能以此治療當無不即刻患除夫傷風之症雖似小病若不即刻治往往咳嗽哮喘轉成肺癆或辛苦異常亦有不起者可不懼哉若有此元一匣足為一年用斷無傷風為苦之害

本埠中法中西中英五洲南洋美華大英同濟科發普濟等各大藥房俱有經售再倘係內地無從購買請向本公司函求當逕即寄呈不悞

上海英界龍東公司 四川路四拾四號

芬薰香紙

其功用甚多使人聞香怡神忘倦勝於芸檀請一試之

每盒價洋一元五角

注重衛生諸家不可無此香紙蓋此能使空氣化濁為清兼能辟除邪穢防遏瘟疫奇妙莫名用於居家可除廚房與廁所各種氣味用於出門可避棧房及船艙不潔淨之患用於病人之室能使病氣速減兼無傳染之患

總經理並於內地外埠大藥房俱有經售

治氣急病天下無雙

崔氏瓣香廬發行所遷移上海盆湯弄絲業會館北首寧波路口認明五開間門面便是每瓶一元每料五元附近假冒格外小心

崔氏瓣香廬藥室驪雲先生有道敬啓者僕自幼善病由壯及老迄在庚病中討生活誠不愧東亞病夫然凡百疾病莫苦於哮喘氣急前者受風寒必發值勞苦必發今者不風不寒不勞不苦其發尤劇推原其故實由年紀愈老元氣愈漓所致五年前發時僅三五日即愈自前歲起竟窮年累月無時間斷此中苦況非身受者不能道隻字也曾經試服各藥初起時經洋金花略驗後亦毫無功勳矣近者支離病榻寢食不安甚且言語不能出口僅能以手示形今春三月間其發愈覺利害竟至五晝夜無片晌安臥水漿不克下咽且瞬目喘吼而已盼望貴廬之藥如望雲霓度日如年終不見到直至第六日午後始得郵局遞來覘之如獲珍寶當由侍者平整三錢約費三小時之久乃得勉強下咽是夜稍覺安靜自此連日大便中皆帶腥膩之痰氣息日見平遂飲食日見加增連服兩料居然起而能行半世纏綿不解之疾頓除貴主人拔出苦海至今步行里許未嘗氣喘晨起未嘗咳痰不知貴藥室所用何藥能救如此九死一生之危病貴屬天下無雙可否宣示一二以慰仰慕之忱茲寄上郵票一千分乞將此信代登申新兩報權當銜環結草之酬倘或數年假我定來瞻種香之園如其後會無緣誓永貯投針之艾書不忱言言不達意草此數行藉謝德安萬福附近假冒須認明瞻雲氏肖像五開間門面切記切記杭州撫夫署東蓮大花巷陳第雲龍拜誌

乙4577

上海大和祥土棧遷移廣告

本棧向在上海洋行街十有餘年自運大小洋藥川西云土生漿貴州各土莊號批發零躉貨真價實早已名馳遐邇今經遷移小東門外大街中市朝南石庫門面請擇於九月初二日開張批發格外克己如蒙仕商賜顧請認明本棧招牌庶不致誤外埠函購原班回件兼製各種大小土膏煉公烟發客此佈 4381

必需法律家大清律講義

吾國律法因明而損益之固已寬嚴得當鉅細無遺自外人寄居習慣不同遂訾吾國無法未盡合於世界公例估其國律不受裁判 朝廷有鑒於此特命大臣修改刑律爲撤去彼國領事裁判權之預備且改良刑律祇就舊律之不適用者改之而仍其舊者十之五六焉故不知舊律無由知新律之本原與其比較之程度而適乎應用之宜譬之學律者皆出保陽梟署上習須五六年之切磋中材非十餘年不可查律例繁重細密人命攸關非如錢穀之熟於一省報銷即可奏技也今者京師法律學堂中律教習韓城吉君同鈞編成講義一部最爲重要律文刪其根原揭其宗旨或援經史以闡其理或引刑案以實其事負賢呈露一目了然讀此一編勝於伏案十年其尤適用者引外國之律與中律比較而詳辨其短長之處使學者有所折衷洵過渡之實筏不僅國粹之扶輪也本莊覓得原書縮印精本現已出版每部八本定價洋一元六角●寄售處上海棋盤街集成圖書公司 廣益書局 中國圖書公司 京都鴻文齋書莊 書業公司 天津保定官書局 蘇州振新書莊 總發行所上海新聞青島路九號朝記書莊啟 Z4629

立愈小腸疝氣限三日永遠斷根

京都天寶齋○人患疝症○從速購試○立能消脹平囊○可爲一刻而止矣○宜慎宜認○毋以自誤

本齋秘製小腸疝氣膏藥其靈效之神速可以推到天下之疝氣藥也無論陰囊腫大陰核偏墜甚至坐臥不安痛苦難忍速將此膏貼於腸脫之處立刻陰囊消縮小氣鳴脹消極至三日包能斷根屢試屢驗百發百中倘若諸醫束手諸藥罔效請速一試立奏奇功每張一元二角如內服第一靈驗疝氣丸雖數十年老症服丸一料保可永遠不發真乃神藥無雙每盒一元每料六盒五元郵局函購妥速原班回件信力自給分舖上海二馬路西鼎新里石庫門內便是 459

德軒氏製半夏餅包愈咳嗽痰喘永遠斷根

天下馳名章製半夏必須認明上海老閘橋聯昌德牌號○函購原班回件外埠批發格外克己如無銷路儘可退藥還洋

本店經理燕京寶堂消痰半夏餅以來中外馳名活人無算 功能 潤肺益氣止咳平哮定喘 並可當場試驗痰化爲水 無論男女

喘咳久嗽乾咳痰嗽年老氣短行路氣急少年痰咳交武痴癲豬羊癇病痰中痰厥久咳失音久咳成勞痰飲氣喘破金見紅肺癆腥痰痰迷心竅痰火氣鬱等症只要半夏一錢開水送下約五分鐘即可哮平喘定氣順痰化咳止真有藥到病除之妙起死回生之功實爲無上上品之藥爲此登報廣告海內患病諸君幸勿觀望●大盒六錢洋一元●每料二元●五料九元二角●經售者六錢立愈重症一料斷根●先試二角分售處●嘉興乾坤和半貨號●平石鎮豫和源洋貨號●湖州中英藥房●烏鎮王益茂洋貨號●雙林一大洋貨號●新市成大洋貨號●菱湖錦和祥洋貨號○寧波東門大池頭裕成祥玻璃莊○常熟南門陳春暉堂▲周浦德隆昌烟號 總發行所上海老閘橋聯昌德洋廣貨號啟 Z4785

信大莊啟事

啟者敝莊現當清理帳目各戶欠款爲數甚鉅且爲時已久難勢再事宕延爲此佈告欠戶列位先生凡欠到敝莊各款務請於日內送交泗涇路合衆保險公司陳桂籍翁代收掣取收條爲憑幸勿再延致肇訟事是所切禱此上

源盛公司 泰康 久福源 恆升糕莊 鄭雨記 王季記 咸和 吳馥記 天利福 天津永裕 泰源永 徐榮昌 鮑維泉 童兆記 王吉記 梁柏記 正號漆店 正記嚴大生藥店 俞記 連記 福泰 金敘記 長和洋貨店 三泰公司 沈蔚記 丁權之 義源錢莊 湖州恆源 恆升木作店 仁豐祥 陳玉笙 馮菊洲 沈淇記 恆記 余募記 萬安泰 潘瑞生 李穀記 大隆藥行 老生記 同豐洋貨號 源大錢莊 餘康 萬源 永洋貨號 永裕糖行 三茂寅記 黃靜園 柑記 松記 倪知三 仁記藥行 椿茂 馬絳生 均鹽 稻鑫祥 鴻興 鄭消記 公益公司 樽斗記 永安 泰昌打樣行 寶昌珠號 大豐永洋貨店 豐裕藥行 旗昌公司 隆泰公司 沈舜記 蔡祇丞 朱允康 上海信大莊謹啟 Z4451

濂製戒烟自治丸

戒久吞代癮戒烟丸極難除祛代癮烟丸者同上戒法皆可奏效如斬草除根之妙自始戒至於絕癮毫無所苦亦無他疾之患最奇者非但數十年老癮盡去且喜精神振作飲食倍進勝服補劑屢試屢驗有志戒烟界同胞爲心洪計戒烟一試知之欲思戒烟吸烟有味心憶二難勿必購服烟癮一錢服藥一瓶癮大照加每瓶一元每打十元 總發行所上海五馬路廣濟祥 分理處揚州教場南首中美公司 岳州乙海春大藥房 蕪湖大英大藥房 漢口乙海春大藥房 長沙乙海春大藥房 沙市乙海春大藥房 宜昌乙海春大藥房 南京坊口大英大藥房 天津估衣街中英大藥房 寧波中日大藥房 寧波中英大藥房

普天下戒烟丸者其方藥品不一然能絕其真癮者十無一二則可戒癮故吞丸而癮不發停丸而癮復來惟服此種抵癮烟丸久服癮積更厚烟毒加增百病叢生殊屬可危有志戒烟者宜服濂製戒烟自治丸爲最妥不問其人癮染歲月之淺深老弱之強壯自能照常吸烟無須顧忌每欲吸烟一次吞丸一次惟藥性一到欲不戒能自戒欲不治能自治甫逾五日便覺吸烟無味一錢之癮減至五分至十天包可戒盡一二兩之癮照此類推再服絕根並

朱氏蘭臺局謹啟 4680

民政部化驗註冊 驗消烟積戒煙陰陽天罡丹

此丹售世二十餘年專戒洋烟毒性外驗立消衣服手指老烟積內能滌清臟腑烟蟲痰垢服戒十餘日試烟嘔噁嗅烟氣臭兼治無癮男女痰喘濁帶瀉痢肝胃諸症雖高年戒烟照常辦事保無他患奈奸徒私造假藥在各埠害人諸君購丹須照仿刻騐丹真偽三法當面試驗陽丹調和烟內臭苦無味受潮水不生霉是真總局蘇州頤家巷上海小東門內振大昌廣東濠畔街恆益寧波餘和祥遠埠欲經售來信批發贈金剷掃烟堂啟 Z4387

奏辦廣東士敏土廠水泥到滬

奏辦廣東士敏土廠所製水泥迭經洋工程司試驗浸水七天有八百餘磅價力量實爲各種水泥所不及現已裝運來滬歸敝號經理分銷倘承賜顧之值格外從廉以副雅意特此佈聞 四馬路慎裕號啟 Z4390

上海協春桂圓號新聞

擇于八月廿八日開張特別改良劃一不二

本號開設在上海英界鄭家木橋北首坐西朝東門面於五月初六日先行交易價廉物美已蒙各界歡迎今因新貨上市消路起見故將各貨特別減價以應同胞雅愛幸勿失之交臂本行所售興化水南桂圓元香荔枝生晒圓肉琥珀蜜棗沉速降香以及老山貢香關山桃棗南北雜貨概親自督運精益求精以廣招徠凡仕商惠顧者務祈註意恐未週知爲特佈聞 福建協春號主人告

上海帶鈎橋真鼎陽觀改良精製醉蟹美味醬蚶上市每洋四壜廣告

本號不惜重資博採異饈以四時研製各種衛生食品謬蒙各界推許物美價廉馳名遐邇茲屆雛菊初黃醉蟹上市之際竊見市售者難免有起沙敝黃等弊若不慎食有碍衛生本主人有鑒於斯獨出心裁研求特色品餌和以秘造味美適口與衆不同茲售特別價目以資招徠此佈 Z4814

敬謝英界時疫醫院

僕長子世仁就學於徐家匯高等實業學堂突於八月二十日晨起吊脚痧症甚至瀉螺脈伏上吐下瀉勢頗危險當經校中送至英界天津路時疫醫院幸蒙英國蛾利醫生亨司德醫生及華醫王培元侯光迪諸先生竭力施救滯以新發明之入造血汁霎時轉危爲安再造之恩實深感佩後即在該醫院調養數天飲食服侍均皆周到且分文不取更爲難得用特登報鳴謝以揚仁風俾患時疫者知所問津焉 珠街閣金如山誌謝 Z4817

上海申茂培記號廣告

本號創業歷年精製各種異樣柚木等洋式木器久已膾炙人口曾經賜顧諸君之稱賞今茲擴充來蹈蓋心力奮志改良特雇名匠專造紅木洋式器皿如寫字間書樓間大飯間臥房間一應傢具無不齊備式樣之翻新工料之堅固無不討論務求如佳製之書檯椅榻等花樣異同玲瓏適用雙以美麗之綢緞雖以新奇細巧之花工置之華堂增輝生之寶暢爽舒服之安樂椅也以及歐美種種洋貨無所不備如銅鐵床等今又新到各色織絨花貨甚夥如各色鑲織花等錦地毯顏色鮮豔可愛花紋雅緻不俗久用不變大小尺寸均全又[illegible]貨實難枚舉定貨已之價目廣招徠以俟諸顧後置辦者請光顧英大馬路小菜場對面便是方稱言之不虛也

Z4495

明告在先

謹告者敝大橋老同慶和酒棧於去年四月念二等日曾登申新兩報凡有店中出入銀錢由僕自行主持并無有銀錢票據立出在外以及可向本棧支取銀錢等事早告中外共聞諒已週知今者僕爲此店與揖夥併股料葛久不佳店惟恐在店有不端之人盜用店中明印私自出票付人以償自己私該之欵收受者不知底蘊被其一時所愚而我店即有應劃等事亦須僕親筆所書方認店中公帳若不是我親書之據非店公帳乞與原付人自去交割與本棧無涉爲此再登報端并提明前情請中外共聞是幸主人張少文謹啟

貨船出售

此船向走杭嘉湖裝儎客貨能容三四十噸行駛快捷篷索檣錨俱全如合意者請至逢源里祥裕公接洽領看可也

Z4835

亞支奶戒烟有益無弊之證書

裕麟觀察大人鈞座啓者僕雖好吸烟而癮不大而戒頗難於今六次始獲○貴經理之亞支奶超脫苦海第一次戒後夢遺精溢二次腰腿酸痛三次寒熱交作病幾不起此爲最甚四次肚瀉成痢五次哮喘咳嗽此五次所服之藥有遵古方自製者有自藥房購來者沓餘番佛如投水瀆僕至此幾疑終身無戒脫之一日矣今幸服○貴經理靈藥未及兩月一無痛苦已獲脫然惟念空言一紙豈足酬恩然欲表彰靈藥佈告同胞有不得不姑從俗尚而申函鳴謝者肅特肅呈敬請○秋安

安慶李廷槐頓上

○附告亞支奶價目○凡癮一錢○用藥一聽○每聽一元每打十元○改良新製加重參苓汁每聽一元四角每打十四元○包斷一錢烟癮○有赤浴圖商標爲記○新出船牌林丸○每袋一角五分○能戒六錢烟癮○批發五元起碼○郵票九五折通用

上海英大馬路曾康里三百三十號總經理席裕麟附告

乙4826

京都天寶齋　花柳毒門聖藥　經驗良方　無憂　除病妥速

京都天寶齋藥房○天下馳名○靈驗第一○巽入傳授珠黃八寶化毒丹○包愈男女一切楊梅結毒根日全愈永無後患此丸乃本齋獨得異人轉受真方重用真正犀黃珠粉血珀極品上藥泡製煉成專治男女楊梅結毒橫痃下疳小便皮破腫爛一切毒門無論初起久染包可限日痊愈如諸醫不精服藥不愈或庸醫用利不顧人之性命攸關獨用輕粉升藥倒提丸等當時立愈乃毒氣內攻逢春復發四肢酸痛甚至鼻爛髮禿紅斑起點皆緣毒遏經絡且必染妻累子其害非淺餘毒未淨其害不休此實藥者未得其法患者豈能安全今本齋不惜重資修合濟世染者即將此丸服下立刻止痛消腫祛毒絕根凡極重極危之症服藥一料立可全愈價雖略貴而效足值當可掃盡骨肉一切毒氣且能生育無害屢試屢驗必發必中輕者五天重者旬日除根如用倒提丸輕粉升藥雷疳火燒凡有染此毒者雖精氣束手危險萬分請嘗試之方知本藥房方真靈驗之功　每料價洋十元每瓶洋二元另有珠黃下疳散每瓶洋七角如男女下疳腫痛或陽物臭爛或筋爛去半個搽此散立可投毒去腐生肌止痛保復原形仍可生育種子此乃第一奇方也○立愈珠珀五淋白濁丸價洋一元　舖在上海二馬路中市西興蘇市里石庫門內便是還埠託郵政局購寄信局作弊難靠

4582

烈表嚙燈亮聲明

啓者烈表嚙於光緒三十年冬建設燈塔藏燃白亮且未盡美茲特八月間具工精修加燈添油頓見白亮對照大北兼西向格外光明又新燃紅綠燈各一盞紅亮係對西北向干峙山直開綠亮係對大北兼東向大磐果西嚙庶俾紅船避險辨歧永資保衛恐未遍知嵩此聲明

經理楊恕堂啓

Z4832

現充江北邱明府門下教授兼文案　精神衰弱面皮黃瘦者鑒

江西危乃昌君服自來血之保證書

五洲大藥房主人閣下啓者請得側除虛禮綱下兒谷側以與○○閣下言予之所欲言○○貴藥房之負盛名於世也久矣僕江西寄跡下士去冬曾蒙金陵劉君介紹敝親江北邱明府門下充當敎授兼辦文案公事甚繁不敢辭勞僕體素虛弱兼之少年血氣未定迷愛於酒是以精神軟弱面皮黃瘦頭暈目花屢延醫調治均未見效幸敝友羅君育齋○○來函稱貴藥房人造自來血修效如神僕遂購一大瓶服之果然精神稍快復購兩打常服病乃全除○○廻思貴藥房之自來血真有起死回生之力可謂濟世之良藥也僕心中感激無以爲報謹上數行聊表寸衷並祈登報以銘感謝不勝禱祝之至耑此敬請○○安台　危乃昌頓首

◉自來血價目大瓶二元小瓶一元二角每打二十元十二元○託局函購原班回件○諸公光顧請認明全球老牌商標每瓶附有五彩保證書一本又一張值洋一角方不致誤

總發行所上海四馬路老巡捕房對門五洲大藥房抄登

4827

賣格聲明假冒

近有無恥之徒假冒本行肥皂牌號僞造市上混售務望客商切勿受其欺朦以購僞皂今本行查訪冒牌之人察出立即究辦如再有冒與本號肥皂在市混售等情有人能指出冒造肥皂之處或扭送售賣肥皂之人知照本行隨即酬賞蓋本行所造肥皂係用特別方法擇其頂上料質製造日久則觸西不腐分量尤不至輕減所用質料均極潔淨本行之皂每條每塊上均有圖牌

固本自製

爲記兼固本字樣務須認明牌號以辨眞假勿爲假冒者之所欺騙是幸

製造固本肥皂廠駐滬經理上海瑞嘉洋行謹白

為司格酒係天下最著名之酒其黑白牌者為最陳最佳比別牌銷售較廣因人人知之人人愛之且人人樂而購之泰西各國每逢讌會等事皆用此酒英國君主及官紳等皆喜飲之凡席間倘無黑白牌為司格酒以敬客則此席不能稱為上等之酒席也

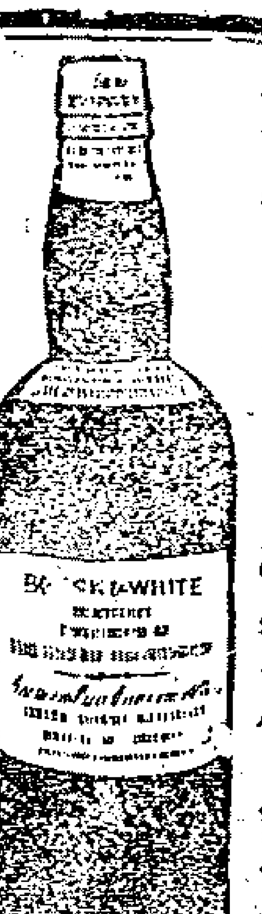

江西路念五號 嘉泰洋行 199

肺部大將

助肺呼吸香膠

這是西藥助肺大將材和勻呼吸的要品凡肺痿咳嗽的病不論新舊輕重一經入口立能痰化咳止當覺喉嚨滋潤口角生香如能常備非但可保一家的無咳嗽肺病的患處且可保一家人的面色紅潤身體強健這就是吃了助肺呼吸香膠的功效因吃膠人的肺健了呼吸勻了也那肯口心經既然得了血液的滋養料心臟自好起來了許多起來了若是五臟皆好這個體軀那有不肥壯的道理特勸我同胞諸君若已患肺病的這個助肺呼吸的香膠是萬萬不可不吃的

此膠味美而甜氣香而清入口即化功能滋生精液以潤喉性能化痰止咳以清肺力助肺壯而勻呼吸如老年氣喘痰塞而咳嗽者隨時食化三四塊立能痰順氣平咳止中年傷風乾咳或濃痰厚結或咳少痰多或喉管發癢頻咳不止或操勞過度以致肺痿咳嗽日吐稀痰精神自必衰耗養生之精液皆變為痰若不治愈則身體決無健壯之期每次可服二三片每日可服三四次如幼年偶感外寒而致傷風若不即愈便成驚咳嗽頻咳不止大為可憂或痰內結致患急慢驚風此膠隨時服之一二塊能使內結之痰立化為水往下則由大便利出往上則由喉管吐出痰去則咳自止且肺自壯而呼吸自勻若能常時備用肺病可免一家赤子可保決無痰驚之患肺體既壯則長大自壯

小箱二元 每打廿元 大箱四元 每打四十元

原班回件 諸公光顧請認明全球老牌商標每瓶附有認真券一張值洋一角方不致誤

託局函購 各埠大藥房均有經售

總發行所 上海四馬路老捕房對門 五洲大藥房

乙749

新到軋利火油輪船引擎

啟者本行近來新由外洋運到新式輪船引擎專用火油運動不須電力機器堅固玲巧價廉而費省近來大清及俄國政府均訂有合同承辦如蒙紳商惠顧請臨面議此佈 五馬路十五號 得律風一一六六

信亨總機器公司告白

649

KNWLOES CALE WORKS

美國頂上等磅秤

本行常備各種大小磅秤且較市上所買之磅秤更好又便宜專經理上海江西路十八號怡昌洋行啟

621

啟新洋灰有限公司廣告

啟者本公司係承受唐山洋灰公司老廠另購外洋最新式機器旋窰等創設新廠自丁未臘月新廠開機以來出貨加增行銷愈廣洋灰質經本廠西洋化驗師悉心研究精益求精曾寄由德國國家柏林及日本關東都督府上海薛爾惠君各化驗所驗得洋灰質之細勁力之堅日增月加凝結之遲速合度超出英國各工程司於西一千九百另七年六月所定之成色單實與外洋最高等之洋灰相伯仲用能信用日廣故京漢京奉京張正太南滿洲津浦南北段各鐵路紛紛訂購名譽日隆尚有機器製造之紅磚花磚洋灰瓦水溝管矸子土等項無論零整交易均可本公司總經理處設在天津海大道英租界並在北京奉天大通烟台牛莊青島上海漢口南京鎮江各埠均設有經售處如蒙賜訂大批價值從廉交貨不悞期限所有洋灰及各種磚瓦等件重量式樣大概用法另刊有華洋文廣告賜顧諸君請向本公司面議可也

6192

痔瘡無憂

僕患痔瘡之症已有四年每逢大便痛如刀割只因路遠山陬苦乏良醫又乏妙藥以致苦累不堪今春因事抉病來申承友指示河南路廣東彭壽堂各藥靈效異常爰購珍珠熊胆化痔丸及外治痔瘡妙藥各二盒隨服依法照搽之次早起覦其痔消除淨盡如釋重負神速如此令人啟感爰加同病者盍往試之始信此言誠實耳 霍山兆秉璿識

9647

（日本郵船開往大連灣）

本公司經理南滿洲鐵道會社之西京丸每逢禮拜四神戶丸每禮拜日一准開往大連灣並由火車接連滿洲固地各處船身修內水腳公道客位潔淨應酬周到各寶號欲裝貨搭客務祈光臨為幸 日本郵船會社廣告

大英輪船公司

今有堅固捷快輪船名柯厘烟杜准九月廿四日禮拜三上午開行往門司神戶橫濱等埠貴客如欲裝貨搭客請至黃浦灘廿四號本公司賬房面議船泊招商局中棧碼頭上落利便自後每隔兩禮拜開往一次並搭客往橫濱者有特別利益可在神戶轉搭火車直到橫濱不再加收火車費特此奉佈

24839

九月十二日進口輪船禮拜五

寧紹	由寧波	寧紹公司
盧州	又由寧波	太古公司
公平	又由牛莊	招商總局
海晏	又由福州	招商總局
廣生	又由汕頭	怡和洋行
湖南	又由烟台	太古公司
美順	又由長江	美最時行
鄱陽	又由長江	太古公司
南陽丸	又由長江	日清公司
漢平	又由漢口	開平公司
神戶丸	又由大連	郵船會社

九月十三日出口輪船禮拜六

大福丸	開往長江	日清公司
筑前丸	又早八點鐘開往長崎門司神戶橫濱等埠	郵船會社
大臣	又開往青島大連天津	亨寶公司
海晏	又往福州	招商總局
圖南	又開往廈門汕頭	招商總局
廣生	又開往汕頭香港廣東	怡和洋行
鄱陽	又晚往長江	太古公司
安徽	又開往香港廣東	太古公司
甬興	又開往寧波	寧紹公司
湖南	又開往廈門汕頭	太古公司
廣濟	又開往天津	招商總局
官陞	又開往烟台天津	怡和洋行

九月十四日出口輪船禮拜日

神戶丸	上午九點鐘開往大連灣等埠	郵船會社
因幡丸	又早八點半鐘開往門司神戶四日市清水橫濱美國等埠	郵船會社

九月十五日出口輪船禮拜一

美順	開往長江	美最時行
江寬	又開往長江	招商總局
南陽丸	又開往長江	日清公司
盧州	又開往寧波	太古公司
寧紹	又開往寧紹	寧紹公司
天津	又開往安東	太古公司
順天	又晚往威海烟台天津	太古公司
泰順	又開往烟台天津	招商總局

九月十六日出口輪船禮拜二

德興	開往長江	鴻安公司
弘濟丸	又上午十點半鐘開往長崎門司神戶橫濱等埠	郵船會社
甘州	又晚往烟台牛莊大連	太古公司
大通	又開往長江	太古公司
廣大	又開往香港廣東	招商總局
西江	又開往青島烟台天津	亨寶公司
德和	又開往長江	怡和洋行

九月十七日出口輪船禮拜三

大貞丸	開往長江	日清公司

九月十八日出口輪船禮拜四

西京丸	上午十一點半開往大連等埠	郵船會社
廣平	又開往天津	開平公司
襄陽丸	又開往長江	日清公司

大清宣統二年庚戌 九月十三日共二張

申報第二張

西歷一千九百十年 十月十五號禮拜六

廣東陳栢德堂包愈遺精愈後永無再遺之患若有半句虛言神明共鑒

立止遺精第一妙方

凡患遺精之症皆由腎水耗竭相火上炎思慮太甚酒色過度以致心腎不交無夢遺日久
則面黃肌瘦四肢酸軟虛損勞傷從此起矣本堂深探病原得異人之妙方秘製奇效遺丸凡
此丸專治遺精當日立止屢試屢驗百發百中無論遠年初起有夢無夢服之立刻見功重者
一大盒除根輕者一中盒全愈永無後患眞水火既濟之妙方常服大補氣血延年却病發醫
種子惟此種妙方四海之內乃本堂獨得秘傳之妙方清心安神止遺除根之良藥每大盒四
元中盒二元小盒一元假冒甚多購者認明函購信力自給
鋪分上海英大馬路萬康醬園對門德仁里內石庫門廣東陳栢德堂謹 丁7634

湖北水泥廠
PORTLAND CEMENT
HUPEH CEMENT WORKS
商標

寶塔牌水們汀

本廠水泥出貨以來中外商人購用均推爲中國第一（水泥即水們
汀）有英德各國著名化學師蘇爾惠貝恩特等化驗單比較單爲證
實據現在上海英法兩處工部局一律購用本廠復在南洋勸業會
寫用自出水泥建造橋亭一處以供衆覽並留爲本廠紀念再本廠會
明製造水泥電桿枕木并各種物件無不精巧合用均在會場陳列現
又添購新機每日出貨至一千桶以外如有需用水泥或須用水泥製
造各品物者請向本廠上海漢口兩處總批發所訂購不誤遠處函
電購當代爲運送價値水脚格外從廉以副雅意特此奉布

本廠總批發所設在
上海寧波路中旺弄二百二十一號 上海電話二三四三一
漢口河街昌平里第一家 漢口電話二百七十六號

外埠由民局購買須由郵局來信關照以免舞弊○如無靈驗包可退藥還銀○此發另有定章

強種補腎要藥

常此種族競爭世界若不強種何由競爭若不競爭何
由國富強種之道首先補腎考本草載海狗腎不可扶
陽補腎並治諸虛百損凡人之患腎虛者必由先天
不足後天戕伐始則腎精虧損夢遺終則無夢亦遺甚
耳精從便溺而出從此氣血消耗精力疲憊頭昏目眩
至鳴腰疼四肢酸痛陽萎不舉或舉不堅久或渙而不
射要知種子之法全賴夫婦同房磨擦之電力電力不足則交不歡暢種何能強子何能得可不惜鉅本主人創製人參鹿茸虎筋野虎海狗腎
汁壯陽廣嗣金丹專以壯陽補腎生精益氣爲宗旨務使元氣充足則精力強壯非惟百病自消電力亦自然增長此藥因係普通治天下腎虧
之症故性極和平並無偏熱偏寒之弊凡人身五臟六腑二十四骨節三百六十五處血脈無不處處兼顧在在周到服後髮白必黑耳聾必聰
夜間閉目若有電光精爲人身至寶精血既衰則五官百骸無不強健雖遍天下補腎之藥不敢自誇請諸君一試便知優劣每盒大洋兩元每
料一斤收藥本洋二十八元若老年血枯及官界中人另製雙料資嗣金丹一名丈夫再造天以海狗腎鹿茸野虎虎筋等提取精液汰去渣滓
功能以少勝多只要服後三句鐘便能見功功力之大奏效之速誠強種之聖
藥也每盒五元不靈包退附近假冒請明五開間門面驥雲氏肖像爲證切記

上海盆湯弄過絲業會館甯波路口五開間門面崔氏辦香廬驥雲氏總發行所啓 乙4527

上洋

大德生藥舖

現移法界吉祥街口 各處往來照常交易

裝修工竣擇吉開張

戊4837

福利公棧 義源報關行 加記更章廣告

本棧號開設上海英大馬路盆湯衖衖口現將店基生財
已全盤推歸鄙人執業今特添加恆記開張所有八月十六
日以前一切往來賬項均由前手清理概與鄙人無涉但該
號開設以來早有如歸之譽鄙人接手後益當精益求精所
有代客報關裝貨異常捷速絕無延悞價目亦格外克己若
有大宗賜顧者則再爲特別減成以副 貴客雅意其代保
長江黃浦平安水漬等險費照大市從廉并不惜重資□置悉照西式前後天井寬大空氣異常清爽各房皆用鐵床備有綢被褥以及種種
器用并延名手廚司調和美味嘉肴務使 貴客遄口裝設汽燈電話徹室光明清身顯便另派妥實夥友竭誠招待督飭茶房侍役伺奉周到
至於房飯各費無不格外克己凡莊客號客 諸君惠然光臨鄙人不勝歡迎之至恐未遍知特此廣告福利公恆記主人白電話五百四十五號

●欲購杭州眞宓大昌烟者鑒●

杭州宓大昌名烟膾炙人口久矣近來滬地愛吸者多而苦不得
其眞貨亦憾事也茲本號代購眞宓大昌名烟意圖寄售以償愛
吸者之願如蒙 各界賜顧請向上海南市王家碼頭宓萬泰隆
烟號一嘗試之 宓萬泰隆主人啓 乙4685

上海大隆藥房治疝氣二日全愈奇藥

包愈小腸疝氣永不再發

疝氣一症若不速治殊有性命之憂
市上方藥雖多見效實少本藥房獨
得神方精製立愈疝氣膏藥其效
神速可以推倒天下之疝氣藥無論
陰囊腫脹陰核偏墜諸醫束手痛苦
難忍但用膏藥二張貼丹田命門兩穴藥性一到陰囊立時縮小其患若失所異者當疝症盛發時囊筋脹痛欲裂一貼此膏頓覺止痛消脹遍
身暢快極至二日包能全愈治愈者指不勝屈均有謝信爲憑眞獨步神藥也每張一元如內服神效疝氣丸不特取效愈速并可永不再發內
服外貼即多年重症斷無不愈之理屢試屢驗幸勿自悞每匣一元每料四元
上海望平街大隆藥房啓 乙2554

要摺

東督錫良奏憲政第三年第一屆成績並第二屆籌備情形摺

奏爲籌備憲政第三年第一屆成績並第二屆籌備情形恭摺仰祈聖鑒事竊查奉省第三年第一屆籌備憲政情形業於本年二月間奏報第二年第二屆之期先行奏咨在案謹按逐年籌備清單本年各省督撫應行籌備事宜計分九項查此九項籌備次序雖有緩急先後之殊惟同在本年內均須一律告竣當入手之初固當遵限籌備如有餘力自不妨通盤計畫同時並進故凡本屆應辦事件其可提前辦理者亦當竭力趕辦期底於成庶於憲政前途不致貽誤茲屆奏報之期謹爲我皇上縷晰陳之一曰續辦城鎮鄉地方自治查奉省城鎮鄉地方自治係繼續第二年辦理本年二月遵章調查選民資格居民口數竣事據自治籌辦處呈報統計四十六屬城廂人口總數共一百二十三萬一千七百一十九人選民總數共二萬六千八百四十七名平均居民四十七人中得選民一人至正稅公益捐兩項共二百萬七千八百八十九元二角七釐平均計算每選民一人合七十四元七角有奇每居民一人合一元六角有奇旋於五六兩月遵章組織議事董事各會投票選舉計得議事會議長副議長議員共五百九十名董事會總董董事名譽董事共二百六十八名現全省自治區域內四十六屬城廂自治會業已一律成立鎮鄉會同時成立者計十一屬至自治研究所除人口稀少之處准其合設外餘均每屬各設一所統計學員已有三千六百七十人並飭各屬開設自治研究會俾自治職員得以互相討論查籌備清單城鎮鄉地方自治限宣統五年一律成立現奉省城鎮鄉自治辦未一律成立業已畧具規模此提前辦理已有成績者一也一曰籌辦廳州縣地方自治查廳州縣地方自治當以城鎮鄉地方自治爲根據斷難一蹴而幾奉省城鎮鄉自治會既已設立過半廳州縣地方自治自可早日成立現由自治籌辦處通飭各屬凡城鎮鄉自治會已辦者限本年十月內開辦廳州縣自治城廂辦竣接辦鎮鄉者其鎮鄉自治限本年十二月成立即於宣統三年正月接辦廳州縣自治並釐定廳州縣自治事務期限表札發各屬以便督查此提前辦理已有成績者二也一曰彙報全省人戶總數查人戶總數業經遵章調查明確者四十三屬計得正戶一百零二萬三千七百九十二附戶四十八萬五千一百二十六尚有九屬未經報到業已嚴催統限本年十月前一律報齊再行列表彙報民政部至口數照章應於宣統三年調查現已飭令即行辦理已據開通一屬查明呈報此外各屬當可陸續報到此提前辦理已有成績者三也　（未完）

本埠新聞

江督遵旨維持滬市

○江督張制軍昨日電知滬道劉觀察及商務總會云昨晚准軍機處電開奉旨現聞上海匯號倒閉市面吃緊關係重要著張人駿程德全查明情形設法維持迅速據實電奏欽此遵即電商蘇撫妥籌維持辦法會同電奏請旨遵辦以期迅速希即通佈以安人心爲要督文　按此事已見本報昨日專電欄

滬道維持滬市之卓見

○滬道劉襄孫觀察以滬市迭次恐慌皆買空賣空所致若不嚴加禁革不足以儆將來現擬將維持市面嚴禁空盤兩事雙方並進云

沈學安仍未解縣

○不認華界居民之地販沈學安由梵航渡巡防局移請公廨提獲奉判押候會商核辦在案昨由捕房將沈解廨復訊孫襄讞會商英康副領事判沈仍還押候將擬辦情形函縣詢問能否應允俟復到再核

西城竊賊橫行之堪駭

○西門內石礮岸金家牌坊黃家老虎灶一帶流氓充塞竊賊橫行疊經楊副巡官三令五申諭飭長警嚴行查拿在案乃邇來愈禁愈甚竊案一夜竟有三四起之多前晚七時半振漢學堂被賊挖開教員臥室失去衣物值洋甚鉅當夜報請一路分局及西四區勘緝昨晨經楊副巡官率同長警及保甲松桂等親往踏勘午後又經捕廳趙敬臣少尉親自到堂察看諭飭全班捕役務將此案尅日破獲原贓如違干咎

滬境烟膏店祇有此數耶

○上海縣田大令前奉上台札飭調查上海境內烟膏店共有若干家每家銷數若干成本若干嘗經田大令諭飭差役往查去後現該差等調查已竣計本境內自光緒三十一年起至三十三年止共有三十六家其中通成一家業已停歇洽成一家遷往法界現在祇有三十四家每年銷數或數十箱或數箱不等其成本自數千至數萬亦不等業已稟復到縣矣

甯紹台道復浙江旅滬學會電　（爲四明銀行事）

浙江旅滬學會日昨接甯紹台道桑觀察來電云源豐聚倒疊接浙藩各處電請查封嚴氏甬產該號欠甯關府局官欵甚巨故凡嚴氏之產均貼有浙海關收管字樣並未貼在四明銀行門面刻已出示明白曉諭竭力維持矣寶眞

滬道定期宴會領事

○新簡滬道劉襄孫觀察定於本月十五十六兩日拜會各國領事以敦睦誼

德國名員抵滬

○德國前任殖民部大臣鄧堡君近自本國出發游歷遠東於日前由青島抵滬鄧君擬於星期六日乘德國郵船前往香港繼赴廣東及南省各口岸游歷一周然後回歐

札飭開報警務人員

○本縣田大令昨奉松江府戚太守札云宣統二年八月初一日奉巡警道憲汪札案照各州廳縣城鎮鄉巡警章程業經本道擬訂詳奉兩院憲批准刊刷釘本通飭各屬遵辦在案查前發城鎮鄉章程第一章第六條載明區官以下各設巡官若干員歸本州廳縣官調度禀明本道委撤及巡務長并該管區官之指揮監督承辦本區巡警事務等因各該州廳縣自應將現辦警務人員逐一開具銜名稟候加札委充以符定章合亟通飭札府立即轉飭所屬一體遵照刻日照章

開釋冥候核辦等因到府奉此合亟轉飭札到該縣立即遵照憲意辦理[illegible]並報府查考

工部局調查租界戶口之示諭

○英美工部局日昨發出調查租界戶口示諭略謂現在本局欲知租界以內華民之數故特將此單於中國九月初八日起飭捕房照本局門牌按號各給一紙各該家主須於九月十三晚將此單按欵即行填寫明白不得任意增減俟本局於九月十五日早前來收取應即呈交切勿延擱此次丁册之事本局實欲知其大數照五年前一律僅查居民人口數目並同時注明何省出身至於其產業及生平事迹概不過問無論別項何等事務不准絲毫調查探詢辦理一切惟本局人員特權並無他人所有切勿聽信差人衙役等或輕信謠傳以免錯誤並無丁捐等亦不需索錢文爲此諭仰居民人等一體知悉

附規條四則(一)於九月十三日夜該家主應將此單填寫明白切勿有誤(二)此册期於十九日早巡捕按號收取家主即行檢交(三)塡寫號當照本局所釘門牌勿誤(四)此丁册係爲安民起見自可勿慮當收取時並不索取分文如有藉此索詐者准即指明稟究

私販洋藥移縣究辦

○張聖華因私販洋藥多至數十包行經城內昨被巡士查破拘送一路巡警分局經德正巡官審訊以張私販洋藥罪情重大當即移送縣署嚴究

城內

▲本夫捉姦○浦東人陸咸春在縣署控告髮妻陳氏不守婦道與某甲犯姦近復在外揚言欲將小的置於死地因此情急求請嚴究田大令准詞正欲飭差提究昨日經臨雇同友人至姦所將姦夫淫婦雙雙捉獲搵送二路分局經游正巡官訊得既已在縣控告有案判一併移送縣署訊究

▲竊賊供認○南三區解送竊賊秦杏友行竊倪光裕家水烟袋至一路分局經德正巡官審訊秦因人贓並獲供認不諱巡官判責二百板拘留五天期滿核釋

▲幫同尋找○吳祥虎扭控楊五郎之兄楊三郎至東二區轉解一路分局奉德正巡官訊究吳供髮妻張氏被楊誘拐藏匿求請追究楊供小的並不知情惟願幫同尋找求鑒明府判原被出外趕尋張氏到案再核

▲女婿欠債○婦人王沈氏至一路分局控女婿阮晉甫圖賴借欵向索不還昨經德正巡官審訊王沈氏供婿曾立據向氏借洋三十元至今本利無着向索一味蠻橫因此求請追究阮晉甫供欠洋是實惟貧苦不堪難以措繳求縣明府判分期拔繳

▲一路局批詞○民人沈臨海沈臨寶稟批前據徐孟平稟求免追餘欠候至十月遷讓等情業經批示不准在案據稟前情准候飭傳該租戶押遷交管可也此批　武生程正銓稟批前據該生稟呈業將盧坤山一案押追並一面傳陳順壽未到據稟前情候飭催傳到案訊奪可也此批　商人瞿海林稟批據稟徐應笙膺單騙押可疑特謄等情是否屬實候飭傳案訊奪此批　商人蔣茂榮稟批稟悉候飭該租戶殷海大遵限遷房交管可也着即知照此批　商民章寶泰稟批如稟銷案此批

▲道批六則○宜兆蘭稟批此案上年十二月間據該署州湯直牧訊供具詳以提訊戴阿掌醫無致供情事而沈福祥所稱受騙致供各節時復支吾添砌顯有不實當將戴阿掌遞回嘉定取保安業一面飭縣將可疑各情查明詳復審辦等語業經批飭催復訊辦在案茲據該監生具稟前情仰太倉州姚直牧即飭嘉定縣迅即詳細查復一面迅提船夥醫全甫解案質証分別審擬通詳察辦毋任拖延切切抄粘並發　湯顧氏稟批案經由縣諭董查復質訊核斷已容飾瀆圖翻審民既未契買顧文江之地究在何處應由縣再行傳集訊斷交地以杜爭訟仰南匯縣遵照辦理具報抄粘並發　唐陳氏稟批既據一再控訴姑仰上海縣查明案情即予實究盧坐以免纏訟此批　孫重新稟批案經由廳提訊交保限理何以事閱三年飄任延擱不理仰會審官寶令即予核案勒限清贖毋再任延切切　何兆政稟批戴嘉寶有無價買山東上虞地產置辦金珠飾物伊子戴耀周有無私收押欵餘款仰會審官寶令迅即弔取寶康帳簿詳細查追稟復察奪　陸葆潤稟批查七月十五日本道親提鞠訊據爾供明經手票欵念萬兩至今挺押不理反敢飾詞朦請保釋斷難准行

南市

▲廳詢商會○昨日公共公廨讞員寶大令派差持函投總工程局稟稱前據德商克魯森洋行在公廨呈控南市已閉元源莊股東沈上之定貨不出一案迄今日久仍未清理沈上之虧倒各欵案歸商會經辦既據該商刻又呈催請將移廨歸案訊理等情局董以在廨呈催應候移詢商會査事應如何辦理之處一俟核明再行回復特囑令該差將以上緣由回廨稟復察奪

▲土行具報○本邑城廂內外各土行前經由縣照會自治公所將牌號銷數等查明造册呈報蘇省禁烟公所備查暨又派差稟請撥派巡警協同至各行造册在案茲聞此事業已經土業董事轉告各行遵照辦理前日已有數家將册籍塡明呈局昨該差又投局稟請免派巡警協董先將呈到各册繳縣其未造各家由局催令趕緊造送毋再遲延

▲弟媳私逃○浦東航家橋鄉人桂金松之弟媳周氏於初六日私逃來申經桂之母舅朱阿狗跟蹤尋見與航船主王五福及葉榮同走即偕桂扭控工程局稍爲串拐經陳裁判審訊氏供年十八歲去年成親今因找尋夫兄來滬並非私逃桂供在水菓行爲出店因得家信知弟媳私逃小的適在公義碼頭擅見求究王供葉係搭客俱不認識官判氏不應背夫私走着戒責五十下交桂領保領回王交管帶出葉者交保候示

▲私買鞋底○英租界包平和福興隆鞋店被西門外鞋底作主婦陸氏將定做之鞋底質去避不見面前日遣夥冷裕生在南市迎賓館尋見氏與閩人吳仁玉同往向追氏即脫逃由吳邀敵經店主包裕亭陳佳霖扭控工程局吳供代保該氏已做兩店之鞋底餘不知情判留候飭探至該棧查問

閘北

▲供詞支離○舒茂春控梁世忠俞惠泉以代薦糧米局工頭爲由騙去洋五十元已誌本報昨由黃正巡官提俞質訊據供曾向舒借過洋二十元嗣被伊糾集流氓亂至某茶館勒寫五十元之借據是實官判還押候查覆訊

▲竟是串竊○侯邈縣丞張會甲遣丁張福控包車夫樊阿四串同傭婦王侯氏竊工周阿福等行竊綢衣一箱當洋四十元分用昨奉黃正巡官分別研訊樊供由傭婦湯戴氏起意所當之洋均交與該氏小的祇得洋十二元與侯氏阿福無涉巡官喝責三百板仍行還押候再查核

▲拔還造價○木作頭魏澄揚鴻同控住居順徵里之粵人徐子秋欠造價四百餘元已紀前報昨奉黃正巡官質訊屬實判交保限三期拔還洋三百元芼干究追

▲搠書竊衣○馮四寶偕証陳文廷扭陳阿根至四路分局控被行竊衣服經黃正巡官訊明判責三百板枷號三天以儆

英租界

▲保釋病犯○邱玉書因在無錫誘拐楊姓婢女來滬由探獲解公堂訊押在案茲因在押病劇昨由捕房將情稟明公堂中西官准予交保就醫

▲洋人竊洋○無領事管束之西人爾克勒司麥克特處卡潑立因與俄人西狄亞特狄倫串同至虹口有恆路十八號利昌煤炭店以購煤爲由乘間騙竊鈔票洋十五元旋至買克路十號某日人家亦以購物爲由竊取鈔票洋十元被華探譚鳳池與西探將兩人獲解捕房捕頭飭將俄人特狄倫送至俄領

事畧訊明判押一月並照賠原告洋元昨由捕房將無領管束之卡潑立解奉公堂訊究利昌煤炭店主婦任楊氏與夥毛少甫上堂証明被竊情形係襄讞會商英領以俄人特豁倫已經俄領押辦判函西人押捕房三禮拜以儆所有原告被竊鈔票著各自赴捕房領取

▲因嫖作賊○山東人王耀廷自稱在某鐵路公司內充當寫字人寓廣東路泰安客棧內近因竊取同棧寓客曾銘如等枕頭箱內洋元被探目李星福包探殷玉鼎查獲解奉公堂訊押查辦在案前日又經該探等查得王曾竊取該棧已經返里之寓客崔永安楊炤鮑振鏞等值洋二千餘元之衣物鉅贓業已吊出原贓昨解公堂訊究當據李探禀稱王所竊各棧客鉅贓均質洋在迎春坊妓女萬里紅處花用訊之王俯首求恩德襄讞會商英潘副領事以王久居該棧被竊不可勝計且爲數尤鉅未便輕縱著先枷號一月再押西牢二年期滿遞解回籍所有起案各贓着該棧主具領分別轉給各原告領回

▲搶刦金圈○流氓朱松林因搶許楊氏金圈由探查獲昨解公堂訊實判押兩月以儆

▲乘火攫物○前晚十二句鐘滬西曹家渡附近喬斯裴路張榮棠所設蘆柴行內忽爾起火致延及隣近三十四號某西酒店旋經救火會西人趕往灌息燬去房屋四間當有無賴陳阿毛乘火攫物被包探陳雲忠拿獲拘入捕房昨解公堂經德襄讞會同英潘副領事訊係過犯判押西牢半年期滿再逐出境

▲聚賭罰鍰○靜安寺捕房華捕周文元王有成李阿桂前晚與賭徒徐阿二徐清玉嚴仁大韓錦生滕桂棠王阿榮張阿三李阿三劉仲和等在麥根路六百十號吳成林所設小茶館內聚賭抽頭旋被捕頭偵悉即飭包探陳永康等往將各人一併查獲拘入捕房周等三捕當各存洋五元保釋餘人押至昨晨解奉公堂訊實判頭家吳成林罰洋十元餘人各罰洋五元無力改押五天周等三捕不到着將保洋一併充公賭具銷燬

▲搶物審實○朱洪全𠂉俞德生在老閘唐家弄內用石灰擲目被搶去銅元牛肉等物由探將俞拘獲昨解公堂訊實判枷號兩禮拜發犯事處示衆

▲移查贓証○蘇州路怡和源絲棧控王雙林浦阿四串竊值洋五十五元之絲繭一案昨奉公堂訊判一併押候函致四路一區警局查吊原贓並移提人証再訊

▲過犯復來○過犯吳榮才王易卿復來租界由探查獲昨解公堂訊實判各押西牢半年期滿再逐出界

▲傭婦行竊○馬張氏控傭婦周王氏竊取值洋一百餘元之珠飾衣物昨由探將王氏解奉公堂訊判押候移請無錫縣移提其母到案並吊贓再訊

▲查獲竊綢○張仁卿王阿卿因竊漢口路三百四十二號綢號內紡綢一疋由探查獲昨解公堂請究原告由王仁生到堂求究訊之張王兩人均直認不諱奉判各押一月示儆

▲瘋婦拉客○雉妓徐丁氏因拉客違章於昨由探傳案請究當由該妓之舅父㞐長法投稱該氏即外甥徐紀祥之妻因患瘋病並不爲娼且在定海逃滬等語奉判氏交保候下禮拜一氏夫到案再核

▲串竊銀表○湯吉孝控張三毛王阿根串竊銀表由探查獲昨解公堂訊判一併押候查明下禮拜一再訊

▲私售燈吃○新閘居人張炳華因私售燈吃被探查獲昨解公堂請究奉判罰洋五元充公烟具銷燬

▲並非圖賣○洪錫堂之女洪三媛被一老婦拐往楓涇旋經婦人陳寶姐知情即串同張祺生徐小弟設計將女誘滬圖賣被探一併獲解公堂分別訊押在案昨經復訊明白官以徐等並非將女圖賣不過欲向女父勒索尋費姑寬免究一併開釋洪女交其父領回完案

▲保險失火○前晚一句餘鐘英租界北香粉弄內第六十八號門牌余生記號內起火當經救火會西人立滬皮帶車馳往澆息計燬去三開間兩進石庫門房屋一所對隣第一百二十八九兩號房屋門楣均已焦灼事後老閘捕房捕頭以該屋內設有余生記立興德記偉泰祥茂記燭皂公司華安水火險分公司等六家且均保有火險其情不無可疑於昨飭探沈阿岳錢壽生王梅生等往將火頭余元來拘入捕房押候解廨訊核

▲定貨不出○王寶山因向美商益豐洋行定貨不出被控公廨昨奉傳案奉判留候即日會訊

▲控追墊洋○馬良功因不還夏姓墊洋被控公廨昨晨由探傳案判候過堂訊理

▲都是錢債○李金桑控吳永林抵單不贖又孫少嚴控周金生不還米洋又楊小卿控張耕泉吞蝕出單等案於昨由探將吳周張三人傳案奉判分別過堂候訊

▲保釋孕婦○王李氏因拐帶彭子家婢女由廨訊押現因氏分娩在即昨由官媒稟案請示奉判准予交保出外分娩後即着保送案仍照原斷收押

▲妻爲夫累○婦人錢胡氏因其夫錢阿三誘拐張李氏至哈爾濱價賣被控逃逸由廨將氏訊押着交伊夫在案現氏在押已久昨由官媒將氏解案請奪據胡氏供稱伊於本年三月二十日被押迄今將屆半年求恩交保尋交伊夫德襄讞會商英潘副領事判氏交保着尋交錢阿三到案再核

▲迹近縱逃○老公茂洋行買辦嚴少萍控與林海竊取值洋二萬八千元之洋紗一案昨由捕房將知情縱逃之出店馬世[illegible]解廨請究據包探李星福稟稱與係老公茂用人因買橡皮股份票虧本過鉅陸續竊取洋紗私售彌補臨逃時將鎖匙交與馬手顯係縱逃請爲澈究訊之馬供不承認奉判還押再限七天交與林海到案並補提人証再訊

▲押限交孩○趙李氏控陸定章王阿二串拐伊之六歲男孩福寶一案昨奉公堂復訊仍不吐實奉判一併押限一禮拜交孩到案再核

▲撕碎號衣○哈爾賓捕房五百念一號華捕控王阿福陸瑞林撕碎號衣昨奉公堂訊明判張罰洋兩元陸賠號衣洋兩元並各押兩天以儆

美租界

▲何不查除○西華得路三百念四號方惠生鮮肉莊因屋內污穢不治昨被衛生局西人查見知照捕房請廨傳究

▲多堆垃圾○西華得路樹德里四十八四十九五十及五十二號等四戶均在門前堆積垃圾亦由衛生局西人查見知照捕房查明各戶姓名請公堂傳案究罰

▲惡犬宜防○昨有某氏婦行經蓬路二千三百七十八號俄少安家門前被犬咬傷其腿氏即報告捕房捕頭飭送工部局醫院醫明再核

▲管束太嚴○王張氏昨偕女桂英投捕房報稱在密勒路瑞綸絲廠做工無端被管車人逐出不給工資等情捕頭飭探帶氏至該廠令將所存工資如數算給了案

▲私當客物○陳彭壽昨投捕房報稱住居百老匯路馬長泰客棧內被馬私將衣服揭被當去向論反遭毆傷頭面等情捕頭飭探提馬到案勒令贖還了案

法租界

▲保人難做○陶巨川因在某洋商黃包車公司經手放出車輛用虧帳洋一百餘元控由公堂訊追無着當將原保人陳松筠傳案判令賠償洋一半計洋五十五元昨陳將洋如數呈繳吳請將案註銷官以該公司尚有失物未了判限三天着將陶交案訊核

▲押櫃兩載○王長生與小寶串竊船上衣物在某押店圖質爲探捕見拘住送究兩賊供認行竊不諱聶司馬判各枷一月押三月滿期逐出租界贓存待領

▲棧貨有着○徐老三斷叉丁王氏客寓錢棗物逃走控由公堂判候查看箱物再行示核在案昨日傳氏至廨奉判將物給予收領以抵欠項

▲馬夫蠻橫○馬夫吳阿二前日駕車在黃浦灘行走被捕向查捐照詎吳即加鞭疾馳致該捕身體爲馬踏傷後由他捕幫同捕獲送廨餚辦吳一味求宥官判吳罰違章洋十元充公再罰養傷費洋十元給捕具領

商務

匯票　九月十二日

上海匯至倫敦
銀行電匯　二先令六辨士
銀行即期　二先令六辨士零六二五
銀行四月期　二先令六辨士一二五
銀行買進四月期匯票　二先令六辨士五六二五
又　六月期匯票　二先令六辨士八一二五
帶根電匯　四個月定貨　二先令六辨士六八七五
又　六個月定貨　二先令六辨士九三七五
大條銀　二十五辨士六八七五

上海匯至法國
銀行電匯　三佛郎十五分半
銀行買進四月期匯票　三佛郎二十分半

上海匯至德國
銀行電匯　二馬克五十五分半
銀行買進四月期匯票　二馬克五十一分

上海匯至紐約
銀行電匯　六十個七五
銀行買進四月期匯票　六十二個六二五

上海匯至印度
銀行電匯　一百八十六個半

上海匯至香港
銀行電匯　七錢四分二五

上海匯至日本
銀行電匯　八錢一分二五
銀行買進三十日期匯票　八錢零二五

金市　九月十二日收盤金價

現貨驟金　三百八十七兩五錢
還期驟金　未開
沙金合赤　三百九十六兩五錢
足赤條金　三百九十四兩五錢

錢市　十二日北市銀拆及銀銅元錢價

龍洋　七錢五分一厘二五
英洋　七錢五分二厘六二五
本洋　八錢五分
小洋　六錢五分六厘七五
銀拆　二錢八分
洋找　七錢四分二厘
錢找　一千文
衣牌大洋　一千三百三十文
銅圓　一百七十七千五百文
市錢　一百五十二千文

股票　昨日上海股票現盤各價如左

柯羅麻　每股賣　元　十三兩七錢半
大清新股　賣　元　一百五十兩
藍格志　賣　元　一千兩
康沙　賣　元　四兩半

茶市　十二日茶市行情如下

美時洋行買森盛恆棧怡亨牌二五婺元茶一百六十二箱每担價銀二十九兩　又買天保祥棧益太怡牌又一百三十五箱每担價銀三十兩零五錢　又買瑞昌棧仙字牌一五平水茶五百三十九箱　又買瑞昌棧明字牌又五百四十九箱每担扯價銀二十三兩七錢五分　又買和茂棧金字牌又四百七十五箱　又買和茂棧玉字又四百六十六箱每担扯價銀二十二兩七錢五分　天裕洋行買久成棧必有牌一五平水茶四百六十九箱　又買久成棧餘慶牌又四百九十八箱每担扯價銀二十二兩五錢　同孚洋行買源新隆棧緑華春牌二五屯溪茶二百四十六箱每担價銀三十三兩五錢

細斜紋　昨日市價如左

四十碼好華雙猫英每疋五兩五錢二分半
又　好華三角鹿　五兩五錢五分
又　禮和松鼠　五兩二錢
又　寶順大鹿頭　五兩三錢七分半
又　寶順八字松鼠　五兩零七分半
又　好華松鼠　五兩零七分半
又　茂和松鼠　五兩零七分半
又　和記松鼠　四兩八錢七分五
三十碼好華雙猫英每碼四兩零七分半
又　禮和頭號松鼠　三兩八錢七分半
又　禮和二號松鼠　三兩七錢七分半
又　寶順松鼠　三兩九錢二分半
又　茂和松鼠　三兩七錢七分半

花旗絨布　昨日各牌絨價如下

豐泰三鹿頭　六兩四錢
公茂三鹿頭　六兩二錢五分
瑞記鐵路　六兩四錢
好華摘英會　六兩零五分
好華彩羊頭　六兩零五分
好華雙角鹿　六兩零五分
豐泰僧帽卜　五兩
豐泰僧帽◎　四兩八錢五分
老晉隆鷄童　四兩六錢五分
豐裕老鬼頭　四兩八錢七分半
泰和漁翁　三兩九錢五分
公平五子　四兩七錢五分
豐泰鐵塔　三兩九錢
禰臣雙蝠　四兩九錢五分
豐裕新鬼頭　四兩一錢五分
禰臣單劉海　三兩九錢五分
豐裕雙劉海　三兩九錢五分
東洋跑馬　四兩五錢
老晉隆鹿鶴　三兩八錢七分半
荷蘭僧帽　三兩八錢二分半

元芳呌莊　九月十二日元芳呌莊行情列左

（羽色）
九老大正　十七兩
九老犀寶　十九兩
九老桃紅　十七兩六錢
九老洋藍　不呌
九老日黃　十八兩八錢五

（羽綾）
元色頭號　每疋十五兩九錢七分半
又々老圖　十二兩二錢
又紅絡邊　十五兩一錢

（嗶嘰）
十磅大紅絡牌嗶嘰每疋不呌
九磅又絡牌嗶嘰　六兩五錢五分
八磅又忠孝圖　六兩零七分五

（元色泰西緞）
東華圖　每碼五錢
三恭喜　四錢九分五
空城計　四錢三分五
商賈圖　四錢五分七五
驢背長吟　三錢八分七五
三星圖　二錢九分半
紅銀日　二錢七分
十二紅　二錢四分七五
伯子圖　二錢四分二五
王臘海臨　二錢二分五
如意圖　二錢五分五
黃金印　二錢四分二五
萬斛珠　二錢五分二五
春日畫梅　二錢三分五
訪友圖　二錢二分七五

（元色羽綢）
三十二碼花燭圖每疋九兩二錢五分半
又　二美圖　八兩七錢五分
又　三大願　不呌
又　忠孝圖　八兩五錢七分五
又　九獅圖　八兩二錢
卅一碼化三千　七兩四錢二分五
三十碼彡八上　九兩
卅二碼黃般實　八兩六錢五分
又　鸞鳳圖　八兩八錢二分五
又　竹林圖　八兩八錢
又　賜樂圖　八兩七錢五分
又　燕國公　八兩二錢五分
又　天姬圖　八兩
又　笙簫歌舞　八兩
卅一碼丁山招親　八兩三錢
又　雙鍾圖　七兩六錢
卅二碼觀蘭春社　八兩零五分
三十碼壽星皇母　七兩四錢七分五
卅二碼五星圖　七兩九錢五分
又　十八子　七兩九錢五分
又　雙路燈　八兩一錢
又　必勝圖　七兩九錢
又　品簫圖　七兩八錢
又　人倫圖　七兩九錢五分
又　醉鍾馗　七兩七錢
又　送子圖　七兩七錢七分五
三十碼海天圖　七兩三錢二分五

糧食　昨日米價如左

機白破　每石八元
機新粳　七元次六元五角
常新粳　六元六角
機錫新粳　六元六角
蘇同新粳　六元五角
球角雙專白破　七元七角
機新洋籼　六元七角
機新蘆籼　六元四角
蘇同新蘆籼　六元二角
機遍江籼　六元
泗涇糯粳　五元六角
珠涇糙粳　五元八角
機白元　八元五角
常白元　八元三角
蘇同新白陰元　六元八角次六元三角
常新小麥　五元三角
次　小麥　四元五角

油荳　昨日市價如左

船規機牛荳油每担　十一兩零五分
機牛荳油　十兩零九錢二分半
又　收盤　十一兩
船菜荳油　九兩六錢五分
船菜生油　十兩零七錢

驥雲氏督製 萬病回春虎骨熊油膏

此膏通三十六處血脈二十四道骨節專治風寒濕熱手足拘攣骨節酸痛久年痞塊女子血崩以及腰疼心痛痰喘痞脹小腸疝氣夢遺滑精陽事不舉心胃氣痛脾胃虛寒負重傷力遍體作痛楊梅毒瘋赤白帶下五勞七傷月經不調一切跌打損傷等症此膏一得人身暖氣藥力即從毛孔透入功能通經活血止痛祛風凡百疾病應手奏效雙料每張洋一元用畢後送到本處每張作洋三角單料七角不靈包退包還請留心假冒須認明藥紙包上有驥雲氏肖像五開間門面方是的眞切記切記 上海盆湯衖走過絲業會館後寓波路口五開間門面辦香盧驥雲氏發行所啓

4 2

吉林 爪哇 分設中法大藥房啓

均於本月中開幕特此佈聞

上海三馬路中法大藥房廣告

上海中法大藥房現設吉林及南洋爪哇二處購藥之人甚多現於該二處特設分號專運各國著名藥料藥丸藥水藥汁並艾羅補腦汁等貝十種日月光鐵丸天然戒烟丸以及香水香皂花露水等一應俱全吉林在河南街中坐北朝南新造洋樓爪哇在吧城小南門口二埠

2467

專治痔瘡三日斷根

大隆藥房治內外痔瘡第一奇藥

本藥房發售三十六種痔瘡斷根丹功力之大效驗之速爲別藥所萬不能及久已風行中外咸贊奇靈治愈各種痔瘡數以千計如勃林醫生云余嘗治一老年痔漏之人歷試良方妙藥無奈愈治愈發劇痛極聲嘶寸步難行後用痔瘡斷根丹服之其痛即止三日血清濃止痔肉連根脫去竟不復發云又蜜利醫士云諸醫治痔藥石罔效轉用刀割針灸亦不知大傷臟腑甚爲危險惟內服痔瘡斷根丹外用除痔蘇格萊花可保無碍且收效極速不傷元氣有患痔二十餘年內服外治不數日管脫肌生而愈屢試諸痔無不應手奏效由是類推雖極頭極惡之痔余敢決其萬無一失云云故無論內痔脫肛便血痛徹心肺外痔發腫流濃大便艱苦甚至生管成漏坐臥不安諸醫束手百藥無功但服此丹立刻止痛消腫硬塊化軟血水收乾四圍連根脫落極至三日包能全愈妙在攻補並進愈後身體返強與市上純用寒凉者大有天淵之別天下各種痔藥惟此最靈最妙極神極速誠二十世紀翹然獨步聖品也每盒一元雙料二元如用雙料收效更速另有外治痔瘡蘇格萊花此花力大效速能除諸痔之根倘內服外治雖年久根深之痔痛不可忍一沾藥性非但立刻痛止管消且能永不再發一試便知每瓶雙料四元單料二元

上海望平街大隆藥房啓

24559

湯餅移賑

前月誕生一男荷蒙 厚貺理宜設筵恭謝因念眛邑水災哀鴻待哺爰移助賑濟洋一百元藉爲 諸親友造福特此登報鳴謝

陸瑞蓀頓啓

看了此書一定發財

發財新法

又可抵游歷外國考察實業之十年

苕溪黃君師范游歷英美德法日義六國 共十二年一意考察實業回家後小試其技不及五年家貲鉅萬 親朋經其指點亦多小康是書即其歷試歷驗者粗淺工藝共四百餘條或仿行西法或自己發明不必大貲本即十元念元亦可仿做立刻發財如市上洋燭洋皂洋傘香水染衣洗裘鍍金銀鎳等均有簡便方法得此一書可抵游外國考察實業念年事關公益再四商之黃君由本社付印分訂兩冊定價洋八角

分售處上海鴻文書局集成公司圖書公司廣益書局千頃堂緯文閣科學書局文明書局

各省大書坊均有經售

4743

聲明騙逃押款道契

向住洪德里之洪佩卿前將英册第一千七百七十七號道契一紙並金鋼鑽戒等託做押款計欠銀八千兩屢催不贖上月二十九日洪佩卿遺眷麥來支森和莊初四期票元二千兩餘銀訂明初五付清遂將道契鑽戒騙去立有收條詎洪佩卿竟於初四晚挈眷潛逃避匿無蹤支票銀兩向收無付除已稟官追究外亟登報聲明敬請 諸公留意切勿受愚抵押爲要

戴宅告白

牛頭牌水坭平價出售

啓者茲因存貨過多且陸續有新貨到申是以特爲減價無論多寡均隨客便貨存本棧如蒙 賜顧請至五馬路二一號與本帳房接洽可也

寶隆洋行啓

患咳嗽痰喘者宜看

本堂秘製四寶半夏露專治傷風咳嗽無論氣喘吐血喉痛等症立服立效有起死回生之功因此近年馳名天下海內得此回生者以千萬計僉謂無論何種藥品均無如此露之神效妥速者茲特節錄來信數則以示勿欺〇彭壽堂主人雅鑒僕病後尚未調理適舍親邀辦急事雪夜長征風寒飽受方抵江西即發寒熱繼而咳嗽大作氣逆且促寢食俱廢困苦難言醫藥求遍咳嗽不止幸蒙諸君竣之指導實號化痰止咳半夏露三瓶服僅兩次果見輕減至一瓶服完病竟全愈尚多二瓶什襲而藏今春小兒驟患咳嗽加以寒熱往來亦將此露使服寒熱立退咳亦日止愚父子受惠實深爰申謝悃并寄洋十元再購一打速付爲荷福建南台道玉成頓首〇彭壽堂諸位執事均鑒賤軀肥胖動輒氣喘頭痰逐歲不絕近日愈多每日幾吐碗許日前稍受寒邪即起傷風咳嗽頭昏發冷等症服藥調治僅有小效月初小婿來舍帶購寶堂半夏露兩瓶按單試服夙疾全消妙在頑痰化盡行動如常十餘年來無此康健矣敬呈廿元祈發五料寄下藉作護身符錄無錫二里橋李鶴卿拜謝〇彭壽堂諸位台照僕素有血症又加痰咳每屆秋冬其患更甚屢經名醫診治輒無一效近聞 貴堂化痰止咳半夏露聲名藉甚適友人自滬來向之細訪據云實在靈效即託郵局匯購兩瓶開塞試服淸香甘和已令人神清氣爽及二瓶告罄不第喘止咳定且飲食加增面目光昌身受之餘始信人言不虛也江陰市橋堍尤銘啓〇大瓶二元小瓶一元如購六大瓶十元每料四元

[illegible]

24188

貴重江岸地皮招租

浦口緊靠路綫以東本局有沿江地𠃋長數百丈深百餘丈又自新河二漾口之間有地皮深數百丈寬數百丈均係逼近鐵路爲將來市場之中心點有願承租營業者請至南京城內書都巷本局接洽

奏辦浦口市場局啓

開平礦務有限公司分銷處遷移廣告

本公司分銷處前設在河南路三茅閣橋北堍現因煤灶推廣該處房屋太窄不敷辦事於西六月一號遷至仁記路一號洋房本公司寫字樓內倘各行號欲建煤灶買煤焦炭火磚火泥及修改煤灶者請移玉總公司二層樓上分銷處接洽可也

一家用塊煤每噸洋十元五角（八羅計重二千二百四十磅）

一號碎煤每噸洋八元一角（八羅計重二千二百四十磅）

以上價目運送力在內 德律風一千一百念一號

甲667

無往不便

萬事必求其便。其不便者去之。峨冠。博帶。不非美於瞻觀。欲求其便則易。而爲短衣窄袖矣。陸行宜車馬。欲求其便。則易而爲汽車電車火車矣。水行宜舟楫。欲求其便。則易而爲汽船矣。急足傳書。郵筒遞信。因其不便。則易而爲電報電話矣。於以言便。何若去其不便。本藥房廣告旅行必讀一則。極言樹皮丸之便。諸君子應共鑑之。然猶有未盡言者敢續爲諸君子告。諸君之旅行而得樹皮丸者。固無所不便。若居家而服補劑。即舍樹皮丸。似亦無所不便。然終有不便者在。則樹皮丸之便。誠爲環球第一品也。吾國人居家之服補劑者。以賓滋藥爲能品。近則有服牛乳者。有服牛肉汁牛髓粉魚肝油者。杜門不出。瓶罄不空。固未見其不便。然諸君子不有酬酢之時日乎。友朋戚鄰。慶吊相通。尊俎往還。周而復始。當此之時。平日所不可缺乏之補劑。徒以累墜不便携帶。即可以携帶。又嫌調服不便。坐是間斷。一日之時間。一席之周旋。尚且如此。其大家喜慶。連旬匝月。始告讌畢者。可無論矣。由是言之。得毋與旅行諸君未得樹皮丸者。事同一轍。蓋樹皮丸一瓶。可供一人八日之用。可隨身佩帶。不論日夕讌會。或茶或水或酒。均可吞服。自不虞其間斷。樹皮丸丸可稱爲無往不便之品也。諸君識之。如以賓滋藥牛乳牛肉汁牛髓粉魚肝油諸品爲不便者。盍舍此而取樹皮丸之無往不便○每瓶一元每打十元○總發行所上海四馬路五洲大藥房○各埠五洲大藥房及各大藥房均有出售○杭州總經理處在宗陽百歲宮前坊巷內 （1572）

燕醫生解血毒藥

靈驗無匹功效如神能驅盡人身穢血無有過於燕醫生之解血毒

藥凡氣虛血虧者皆因穢血充滿之故試服數日其效立見此藥於地

球上已有數百萬人服愈如承賜購請至

中國各大藥房均有代售

甲921

老晉隆洋行總經理

中將湯

治癒趙君夫人祁氏子宮病得生一子承惠來證書並玉照

僕浙紹人寓居上海有年荊妻祁氏曾受寒氣所逼子宮患恙身體日見衰弱面貌蒼黃氣鬱不舒小肚往々氣塊發生腰足筋骨攣痛氣急心跳異常苦楚雖請諸名醫診治百方療治終無見効幸有友人勸予等云近來上海東亞公司書藥局發售婦科靈藥中將湯專治婦女一切諸病聞非常靈驗百試百驗君等毋不早購該良藥脫離苦難余即至該藥房購一禮拜中將湯一匣照方冲服後荊妻之病稍見小癒予方知該藥之靈又購一禮拜中將湯一匣連日服下其病竟去其大半服滿三禮拜竟然全癒回憶昔時之困苦如同昨夢荊妻一路身體康健毫無小恙且喜去年春得生一子刻已屆週歲窃思若無中將湯之良藥焉能有今日之快活故謀諸荊妻同拍一照呈送該藥局登諸報端聊伸謝悃以誌紀念而告世之同病者幸勿作僕言為河漢不勝盼功之至

古董業紹興趙順全頓首

▼凡於

婦人患病身體苦楚者

早服中將湯可保無恙而得福

● **子宮病** 因子宮內膜炎。白帶流下甚至。子宮腰肚足部攣痛。因胸口氣塊上升心氣不正。又赤帶流下面黃形容樵悴之人

● **經血** 從希思的立等神經諸症。肝旺氣欝。或憂悶多煩。或怒或笑。終宵不能眠。細微之事每多憂慮。作事貪懶。氣喘心跳甚重之人

● **逆上頭痛** 眩暈耳鳴肩骨酸痛 **腰肚足部虛冷** 故不生孕之人

● **月經不調** 因經水閉止所起頭痛眩暈女子十六七歲尚無經水手足頭面浮腫。或經前經後腹痛之人

● **產前** 無端而異乎常之人。惡阻或有小產難產毛病之人。痲木浮腫等症或 **產後** 瘀血閉塞濡滯日子之人

此外 凡于子宮經血胎前產後諸症用中將湯者致血液輪迴得度立止白帶解悶散欝即知精神爽快無有過此

中將湯虔修處 日本東京日本橋通四丁目 **津村順天堂藥房**

清國總批發處 上海河南路老巡捕房北首 **東亞公司書藥局**

藥價

四禮拜分 大洋二元五角
二禮拜分 大洋一元四角
一禮拜分 大洋七角五分
四天分 大洋四角五分
兩天分 大洋二角五分

各處批發處

天津 東亞書藥局
奉天 東亞書藥局
濟南 東亞書藥局
揚州 東亞書藥局
徐州 東亞書藥局
東台 東亞書藥局
安慶 東亞書藥局
屯溪 東亞書藥局
興化 東亞書藥局
如皐 大同圖書館
寧波 中日大藥房
溫州 東洋堂大藥房
漢口 中央大藥房
杭州 近和堂大藥房
蘇州 九三大藥房
紹興 教育館

Z4038

(遺失提單)

今遺失怡和德生船西歷十月十號進口第七十六號生油提單一紙計八件重一千三百廿斤在途遺失已向該公司說明作廠望中西各寶號切勿收用特此登報聲明

豐順公告白 Z4846

(要言聲明)

本號今庚遇市勢艱難生意虧耗現下所欠各款均由股東全經理懇情理清情訖如再前有交涉等各事而經理前後均以不管股東出省將近以後各與經理無涉恐各債戶各要事戶未曾遇知故特此登報佈告

瑞昌成經理徐馥謹告 Z4844

(遺失棧單)

今因遺失中與棧單一帋計陳忠記名下珍字第七十八號紅鑑日月牌麵粉五百包業已關照該公司作廢如有拾得概不作憑望中西各寶號切勿收用抵押特此登報聲明

豐順公告白 Z4845

京都天寶齋

嫩面玉容散

此散治男女面上油膩黑氣烟色酒刺雀斑晴晦等患每晨搽擦自然嫩嬌滋潤清秀真整顏妙品也每瓶大洋二角每洋照拆六瓶雙料每瓶四角每洋三瓶鋪分上海二馬路中市西蓮新里口

Z4596

滙通保險公司廣告

英國士葛治佑家火險公司資本金規元四千五百萬兩前由公信洋行經理已三十餘年經欵迅速久叢稱賠嘉許現歸十行商理倘承惠顧請壽移五馬路本帳尉房洽可也

總經理英商華田合謹啓

乍浦路十七號

寶亭番菜館

聘請頭等名廚烹調美味各色大餐比衆者優格外精巧每客大菜五色點心水果茶三色共取大洋五角每禮拜六備用新鮮鮑魚湯禮拜日新鮮龍蝦價仍五角電話三五三九

(一瓶斷根)

心肝胃氣痛

此散不能何種心肝胃氣痛痛極難忍一經服下馬上止痛縱有遠年幾無可治之頑症以及結核成塊胸腹壓脹等氣痛即服此散限定一瓶包能斷根每瓶一元小瓶半元上海英大馬路畫錦里廣東杏濟堂啓

大清宣統二年庚戌九月十三日共二張

申報第二張後幅

西歷一千九百十年十月十五號禮拜六

一宜細察括打藥房之戒烟溥濟水有無嗎啡鴉片在內二宜驗明括打藥房之戒烟溥濟水是否確能

戒烟依法察驗立分優劣　上海白渡橋北仁智里十三弄括打藥房

購戒烟溥濟水者宜知察驗之法

凡戒烟藥中有嗎啡鴉片者極易抵癮服之精神煥發勝於吸烟然有癮者多服即醉無癮者服即能照常而服不差毫厘而其殺毒之性漸潰於內日久能使人精血耗竭五臟枯槁癮縱暫除壽恐不保久去夏中西除烟會甫刊第一號除烟報即載有能售戒烟藥者勿用嗎啡鴉片此泰西名醫之言也惟本藥房之溥濟水並不用絲毫嗎啡鴉片入內故無論何人皆可試服即多服亦無妨且可救吞服生烟之毒藏明仿單比易察者一也至問何以知其確能戒烟亦有法可以立時驗明取清水或茶一盃中滴鴉片少許攙之速以其色變黑其味甚苦不待入口而知為鴉片者矣若照樣取溥濟水一盃入烟少許攙勻色小略黑味亦微苦然試與他人嘗之則芬芳適口不知其中有鴉片也蓋鴉片之毒已為溥濟水所解並其色味亦化矣此易驗者二也據此即可入腹之內毒烟積結甚深飲以此水不速立效亦難淨盡若攻伐太過又恐元氣受傷故宜按照仿單次序進服務使以漸見功一月半月自然而然斷癮不覺所為盡善之法也此水功用服法詳載神藥奇功告白凡吸鴉片之人不可不一試及戒烟最便之法前告白日登報章售價一元一瓶十元一打外埠郵局寄加郵稅一成用郵票代洋加二成六月朔起不論大小一律減價

江蘇僧教育會常州府事務所廣告

啓者江蘇僧教育會前奉督學憲批准立案本所遵章籌備自治調查寺院業已竣事先分期開成立會茲定於九月十八日開正式大會八邑僧界同袍遠者儘十六日近者儘十七日必須到齊在郡城清涼寺簽名入會如外府州縣諸山長老及在會各職員務希惠臨指教互相聯絡圖謀公益共同研究進行方法屆時人數衆多分天甯宗勝崇法三寺為招待寄宿舍除發傳單外恐未遍知特此布聞　所長清海啓

咳嗽痰喘起死回生

余之患咳嗽痰喘自問必死無疑蓋體質素弱嗽成勞瘵五年中聞有名醫不惜重金以聘之爭奈藥石無靈病勢轉劇不獲已旁求滬上著名各藥亦苦無驗歸卜神藏嘆人力之已盡卯吟枕席念壽命之將闔迺將身後諸事一一妥備以待脫塵爾而登兜率詎料一朵紅雲忽從天外飛降適壹陳繼緒表姪向在滬江南市十大舖順泰司帳因目覩該號事之伯父亦患斯疾較余尤甚賴服上海瓢香廬崔氏驥製半夏得起沉疴緣亦向該廬親自購買兩盒由郵局掛號寄來據信中述及斯藥之神驗實為二十世紀之極無僅有之品余因久服藥未肯遽試其如老荊絮絮不已只得略服少許以慰闔幸芬芳撲鼻心曠神怡於是晚間又服二錢翌以為常其治只覺咳聲稍稀痰黏不喘五日後據然可坐三十分鐘言語亦氣機舒暢由此逐漸見輕又購服一料孰知待號行尸頓起膏肓於意外非惟夙疾全痊精神亦因之煥發闔門感戴永矢勿諼爰題起死回生數字並將治愈大略撮要續述乃託繼緒表姪代登各報以酬該廬主人之盛德並告同氣相求之海內外病諸君也○寓金陵太倉巷試用通判朱世杰鐵臣氏啓○附近一開間便是假冒

上海盆湯弄走過絲業會館寧波路口五開間門面一瓢香廬驥雲氏總發行所製

乙 4736

德記洋行經理胡禮號衛生衣絨廣告

茲美國胡禮號廠所造衛生衫褲及衛生絨等料暢銷中外向推獨步是歸本行獨家經理以來精益求精式樣亦隨時翻新定貨加領接袖顧客所宜本行更備有現貨賜顧者祈請駕臨敝號帳房接洽可也　四川路七十二號德記洋行啓

4560

電力功用

電燈　電機　電爐

講究之商店用電燈則店內之存貨永不熏黑其色能耐久不變　工廠各機俱可以電力推動久為各廠家所歡迎　用電燒爐無一切烟塵油污且定價極廉

公共工部局電燈公司白

口臭仙丹

凡人痰火內熱胃經虛火上升或飲酒吃烟或喜啖牛羊魚腥韭蒜葱蒜口必臭面雖留本主人新發明口臭立愈秘香片採取新鮮藥二十一味用化學法提精去滓味甜而香男女相宜能滋陰以行水降虛火去胃熱胃火熄則煩躁自除津液清則兩頰生香誠是固齒衛生之金丹矣每大瓶一元每打十元小瓶減半批發有特別利益遠埠郵政局妥上海山西路盆湯衙大街人壽堂藥室主人餘年氏督製

市上耳聾丸藥極多○當推二馬路西鼎興里京都天寶齋為第一○僕已親自試過○方知真實效驗購者留神

老聾竟能復聰

大凡有一病必有一藥有一藥必除一病如服不見效者即非對症之藥醫化費千金終難取效僕年近五旬兩耳重聽已七年矣遍訪良醫服藥費心毫無影響於是聽天由命不望復聰矣乃去歲偶閱申論時事報見京都天寶齋告白云萬國九洲耳聾第一聖品除耳聾極妥即由郵局匯洋十元購耳聾聖品兩料按日試服果覺身體漸強兩耳稍鬆又續購兩料處拾吞服漸服漸愈未及服完居然復聰如故矣而且起居一切勝如壯年想數年宿疾一旦失去豈非喜出望外為此登報以揚仁風謹告同病者哉

南京西牌樓陳子祥謹啓

1689

醫白濁梅瘡

誦清堂藥室○包醫毒門○王道妥當○住二馬路石路西○鏡中天照相館東首

毒門各症市上所售各種丸藥甚多徒後一無效驗若用輕粉升提害人非淺惟本室○胡疎香醫士在申臨診多年遠近信服無論危險重症如久年淋濁以及楊梅結毒透頂潰爛他家所不能醫治者均可包醫包出立保單永遠斷根照常生育如有不保可以愈後受謝並非藉藥欺人者可比也○白濁斷根丸○五角○門診四角

要件

民政部修正報律案理由書（三續）

第二十七條按本條就原律第二十一條第二十二條修改而成原律所定處分彼此輕重不同查本律第十一至第十五條所規定均爲保障秘密而設違犯該數條規定者並係侵害秘密之罪性質相同即處罰不應有所出入茲併爲一條與以同一之處分實當然之理也　第二十八條按本條與第十六條相爲呼應說詳該條按語　第二十九條按本條爲原律所無查本律第十七條即原律第三十八條既有禁止鈔襲之規定即應有違犯此項規定之制裁若無處分明文則該條規定便同虛設而酌量增補以臻完密　第三十條按本條係從原律第三十七條引伸茲成原律凡未經按律呈報者郵局概不遞送輪船火車不得運寄語近掛漏茲改爲呈報或更正以前禁止發行較前簡明又原律三十七條於按律呈報之報紙有准令照章減收郵費電費即爲郵送遞發之文此爲郵電章程內應行規定之事本律無庸贅設茲從刪節　第三十一條按本條爲原律所無查應繳保押費之報紙若任意不繳即與未經呈報無異茲定爲於繳費以前禁止發行似與前條立法之意方爲一貫惟三十二三十三兩條之禁止發行或停止發行係因判決結果而生其未受審判衙門之判決者自不能率予禁止或停止致報館過受損失然呈報繳費等事既由各該官署辦理則凡未經呈報未經繳費之報紙自應許該管官署逕行禁止以示限制而期捷速故本條及上條分別規定至呈報不實應判決後令其更正原呈不必用禁止之手段似較平允若不更正原呈則原呈爲無效亦可照本條辦理　第三十二條按本條大意係仍原律第二十九條之舊惟違犯報律既應審判衙門審理則該報紙之應否永遠禁止發行自應以所犯是否確鑿爲斷若不經由判決殊非正辦日本新聞紙條例亦以認定應否禁止之權寄諸裁判所故本條及次條有此規定也　第三十三條按本條第一項大意係仍原律第二十七條之舊其第二項係仍原律第二十八條之舊　第三十四條按本條係仍原律第三十一條之舊　第三十五條按本條第一項係仍原律第三十二條之舊惟於文詞酌加修正第二項禁止發行之規定係屬增設其理與本律第三十一條同　第三十六條按本條係仍原律第三十三條之舊　第三十七條按本條係仍原律第三十四條之舊　第三十八條按本條大意係仍原律第三十五條之舊又按原律第三十五條之後有報館出資人及雇用人等應均無涉之文爲第三十六條查刑法通則處罰以法律有明文者爲限出資人及雇用人本律並無處罰之文其爲無涉初不待言該條係屬贅設茲從刪除　第三十九條按本條係仍原律第四十一條之舊　第四十條按本條大意係仍原律第四十二條之舊　附條　第一條按本條定施行期日與原律第四十三條爲相當之條文原律施行之期以文到後兩個月爲限當時因報律初行一切準備尚多未完故特寬與限期以便籌辦現在報律頒行已久改用新律無須猶豫故即以文到日爲施行之日　第二條按本條定違犯本律提起訴訟行爲之管轄權爲原律所無茲照原奏增入　第三條按本律第十條及第十一條之規定多爲刑律所應行規定之事新刑律草案即已列有專條將來此項刑律欽定頒行則本律第二十四條及第二十六條第一項第二項所定處分即應改照刑律辦理　第四條按新法頒行舊法廢止爲立法之通例本條特設規定義與原律第四十五條同　（完）

小說

奇情小說　鸚鵡譚　（五十）

第十四章　聞警

斐德蘭曰。彼果不名一錢。豈敢貿然論値。兒固料彼所論者。必非出之已也。曰。然則果誰之財耶。曰。是非吾輩所能知矣。人擲萬五千金於兒。而吾必干涉之。曰。是奚至者。其謂我何。豈非爲彼之所輸。則是產也。亦非彼之所有。以一廛之屋。四百畝之地。固不能括囊而挈之去也。請阿父勿慮。梅索固執不可。曰。是有二謂。自有。耶則彼力負債纍纍。天不雨。地不生。萬五千。磅。豈易驟得。一也。謂出諸他人。則必富有者。富有者多精細。必不願以萬五千磅假手於彼。二也。吾欲一一詢汝。汝母姨之七千磅。將以經營產業者。今何如耶。道爾敦（地名）之押欵。與海而明夫人之遺產。又何如耶。言侃侃。如老吏詢獄。足令聽者股栗。

斐德蘭乃以手抹前額。作疾首狀。徑趨窗前。曰。兒頃者自哀丁波格歸。頭暈力倦。願得假斯須以抒呼吸。茲事無他。以阿父前月患病。故不告而爲。待星期日下午。阿父病體少安。請覼縷陳之。如何。曰。星期日非安息之日乎。汝無爲。遁辭。其速以直告。曰。兒精神實不可復支。無已。請俟諸月曜日。父子方爭執間。斐德蘭自窗簾中。忽見柯利機夫人忽忽向高街而來。心中尤自不寧。知必有惡耗。夫人貌故麗。比於盤尼（英之畫家）畫中之美人。今以遭時坎坷。致形銷骨立。面如凍蠅。大有自憐薄命之色。未幾。果止其門。斐德蘭益思潮驚落。急遽之態。不能自掩。曰。有人來矣。竊不解彼將何所爲也。其父曰。爲誰。斐德蘭隱而不告。因設詞紿之曰。台洛夫人。曰。然則余須見之者。斐德蘭毅然止之曰。父病新瘥。不宜多見客。兒且出見。有事。稟命可也。言已。置其手於椅背。其父悻悻言曰。速御吾於外。吾知汝方厭視余。喉間作喘。息聲。目炯炯有光。斐德蘭乃皺眉聳肩。即突至外室。室爲其父子平日授餐之處。有重門可司啓閉。斐德蘭皆闔之。

國外新聞

朝鮮總督將赴東京　○十一日東京電云朝鮮總督寺內正毅定於西十月十六號由漢城啓程前赴東京

日本新戰艦定期落水　○十一日東京電云改良奪雷諸脫式戰艦河內號定於星期六日在橫濱賀港落水

法國鐵路大罷工續誌　○十一日倫敦電云法國鐵路此次罷工大類革命時之景象法首相勸利盎會於昨夜宣稱此非罷工之舉實爲犯罪之行徑現已頒發捕人狀拘捕各首領外省陸軍開往巴黎者絡繹不絕哇倫斯鐵路亦已罷工京城地墜鐵路亦復決議同盟罷工　同日栢靈電云法國鐵路工人現均同盟罷工各處交通均已阻絕政府曾出示召集工人然無一應之者　十二日倫敦電云據巴黎電稱罷工首領已有五人被拘雖前曾聲言決不屈服然被拘之時均未拒敵巴爾杜鐵路現亦罷工全國皆爲牽動政府竭力維持路務故巴黎至倫敦之交通業已復舊巴黎電燈工人昨晚同盟罷工致巴納凡爾幾宵黑暗

俄國豫算案收支適合　○十一日栢靈電云俄國豫算案出入各欵幾相衡平

土國首相擬游埃及　○十一日栢靈電云土爾其內閣總理大臣擬於今冬出游埃及

善舉

皖省振務往來電文彙錄

皖撫致張觀察電　製造局張觀察鑒江電悉丁紳處岔伙紆籌甚感同日制軍電云已挈名分電上海道及錢琴西王子展鈕紫垣周致雲諸君請其設法勸籌一有來款即行匯皖以拯灾黎等語此次災廣款絀仍希公多方贊助知注敬聞寶徵

皖京官致江督皖撫電　連接鄉函亳渦蒙懷等處饑搶橫溢漂沒田廬殆盡強悍之民求生無路所關甚鉅祈速設法振救以活災黎而靖地方趨等霰

江督覆皖京官電　霰電祇悉皖北陡遭巨災實堪矜憫弟已會同朱中丞電奏懇恩發帑銀四萬兩現復由寧籌撥振銀五千兩仍令皖藩妥籌接濟以振灾黎而慰蓋廑駿巧

皖撫覆皖京官電　讀霰電垂憫灾黎至深紉感此次灾宿靈最重蒙懷壽渦亳次之現正籌欵撫恤並創切電請代奏蒙恩發帑四萬又電懇各省協濟多寡尚無把握公關懷梓里仍祈作登高之呼設法勸募感感曷極寶嘯

皖京官致皖撫電　前奉嘯電甚感當與盛杏翁商允撥借海州當地局銀八萬兩亟須捐剩欵二萬餘兩擬在宿靈災區設局當地祈飭宿靈官紳擔任豐年贖還幷電達杏翁爲要匯等捐欵倡募刷冊分勸多寡未定聞蒙亂若何示復題等鹽

皖京官致皖撫電　淮北災區數百里飢民數百萬有振無兵民與匪分而亂小有兵無振民與匪合而禍鉅現惟截漕借欵振捐三項當可集欵救急否則冬寒糧盡患難收拾題等廣向樞府陳明希卓裁奏辦題等鹽

皖撫覆皖京官電　鹽電祇悉蒙商盛宮保借銀十萬欵宿靈設當地局當飭宿靈官紳担認豐年贖還惟當地詳細章程及辦過此事熟手當須借助歔處已電商盛宮保接洽仍祈將此兩層商榷是所至禱蒙亂衛靖於十三日專電奏達想邀鑒察現接各處報告已無成股之匪矣寶諫

（未完）

少年失檢

韋廉士大醫生紅補丸如何能使軟弱者轉爲康強

當有年青子弟冶遊失節身體衰殘賴韋廉士大醫生紅色補丸生新力之奇功而得氣體復原精神充足者不知凡幾矣是故無論何人凡有精神委頓背骨疼痛腦筋衰弱腿膝酸軟心思煩亂作事健忘陽萎不舉少年斲喪種種等患者勿愁無調理之方蓋韋廉士大醫生紅色補丸所速生之稠紅新血正能剋除此種病患也試觀奉天溝帮子陳福臻一症證之陳君因卅之恩病失望者不知有此滋補妙劑故願將証書刋登於左以相告云

溝帮子陳福臻服韋廉士大醫生紅色補丸得強壯有力

○余今弱冠時從事於奉天鄒政局當日俄未戰以前該處亦甚繁華余每逢公餘之暇不免交朋結友涉足於花柳場中溺情聲色昏迷無度漸致身體瘦弱筋骨綻露面無血色到此地步而猶流連忘返不顧終身然亦無志氣能絕此邪途也至十九歲時充溝帮子郵政局司事是年完姻旋生一子未幾夭殤三年前聞韋廉士大醫生紅色補丸之神妙因購而服之體漸復原久之覺前所失之精力依然充足如故去夏六月間內人又舉一子身體茁壯雖生纔八月即生天花却無大恙余願將此証書登諸報末一爲少年縱慾者戒一爲身弱患病者可如余之服韋廉士大醫生紅色補丸而轉康強也

韋廉士大醫生紅色補丸爲醫藥中補血補腦之妙品不獨爲治男子各疾之聖藥亦爲治婦女小兒各科之良方也是丸於二十餘年中所收各處保証書汗牛充棟不可以數計皆確證其能醫治由血毒軟弱及腦筋失調所起之各症即如　血薄氣衰　諸虛百損　陽萎不舉　肝胃失調　風溼骨痛　腰背疼痛　左癱右瘓　跳舞瘋病　脚氣衝心　皮膚諸症　山林瘴氣　發熱病後　紅白痢疾　感冒風寒等症是也　至於醫治婦科如月信不調氣鬱不舒尤爲神經異常　韋廉士大醫生紅色補丸中國各處藥局商店凡經售西藥者均有出售如內地無從購買可直向上海四川路八十四號韋廉士醫生藥局中國總發行函購或向重慶白象街分行函購亦可　價銀每一瓶大洋一元五角每六瓶大洋八元遠近郵費一概在內

認明眞樣　謹防假冒

能治疾者眞韋廉士大醫生紅色補丸也

新出玲瓏雪月山房百梅圖

鮑君蓉安以善畫名而梅尤出色然人品高尙不易求得自乙未年訂絕世情焚香一室暇則濡花墨梅以寫梅自遣爲畢即秘之篋中不肯示人近爲友人所勸擇伸歲自題遍徵題詠用石印以公諸世分四巨冊清奇濃淡無法不備名家題詠約三四百正草隸篆無體不有洵書畫之津梁藝林之寶笈也每部價洋兩元

上海新馬路文盛書局啓　寄售處中國圖書公司集成圖書公司廣東江西漢口蕪湖文盛書莊

74 74 Z

上海 **老春和記恒襪號先行交易廣告**

本號向在小東門內北城脚第二門面開設以來至今百有餘年別造名機標佈並頭等新襪佈親自尋造各種長短京廣名襪工精料潔久已四遠馳名只此一家並無分出今因夏秋改造城門本店門首堆積磚石 賜顧諸君諸多不便故此暫停交易現今城門將近工竣本店重新擇吉開張先行交易恐 賜顧諸君未及週知特登申新兩報佈告 688 Z

經理處上海仁記路二號文達羅洋行

好立克麥精牛乳

最補飲料

無上食品

本公司所製之麥精牛乳久已馳名各國最宜於老年氣虛血衰之人並小孩體弱肌瘦以及仕宦紳商旅行之用因其能補血益氣強健筋骨乃乳膏中之魁首也光顧者請認明牌記幸甚

660

老公茂洋行廣告

茲有英國孟會斯德地方推得利司曼利廠所造各種之機器已馳名久遠業經精益求精特出心裁專造各種紡織機器本里脫斯地方蘇陵蘭培脫萊公司所製之油聚機器其機器之靈捷質料之堅固均稱獨一現已歸本行一家經售凡 鉅紳大商賜顧者請駕臨江西路廿二號本行字房閱看樣本裁酌可也此佈 5087

上海滙豐銀行及虹口分行告白

啓者本行收足資本洋一千五百萬元公積英金值洋一千五百萬元又銀洋一千六百萬元共合洋三千一百萬元另議定備用股本洋一千五百萬元總行開設在香港分行在倫敦厦門暹邏巴達維亞孟買加拉吉打古隆北廣東福州德國漢口愛巴輪化神戶古喇舊長崎蕙陸伊羅法國買拉夾呂宋紐約檳榔嶼晏頁西貢馬尼拉金山新加坡蘇拉巴亞天津北京橫濱其上海行與各商往來暫存本行之銀每日結帳者其息長年二厘存至二十萬兩為止存一年者其息照長年四厘算存六個月者其息照長年三厘半算存三個月者其息照長年二厘半算凡現下所執五厘息一年期存單滿期轉新單者仍照五厘息算代付本埠匯票並辦理銀行一切應辦事宜匯票可以匯至倫敦歐州印度舊金山美國中國東洋等處大通商碼頭特此佈聞

宣統二年七月廿七日 823 Z

新泰成記米號開張廣告

英界後馬路新泰米店開設數十年今因停歇由商會理處出盤與新東糧加成記接業開張本號素來貨物精美久已各號稱賞今要格外求精自赴內地採選頂上貨物銷售以冀名稱其實擇於月之十一日先行交易選吉於十八日開市如蒙新老貴客賜顧者售價格外克己以副 各寶莊號雅意耳 新泰成記啓 Z477

協成玻璃瓶廠招盤

本廠設在西門外方浜橋城河邊所有廠中自蓋廠屋以及爐灶器具應用材料一概俱全如欲盤者請至西門馬路中英藥房領看可也 Z4563

鎮江 **慶昌洋式棧房招堆客貨**

啓者本棧坐落荷花塘地方內有寬敞堆棧十餘號碼頭停泊輪帆裝卸貨物水口極佳上海各大洋行若至鎮江採辦雜糧等貨堆置本棧最為合宜欲租全間或堆零星均聽尊便租價從廉如有照顧請向小碼頭接洽不悞或上海主顧逕至慶昌鐵號訂議亦可 4379 Z

茂生保險公司謹啓

本行向在英國列佛坡創辦皇后火險公司計有六十餘年自分設上海三馬路以來歷有年所凡經理保險一切事宜務須公正保償從廉逾格克己設遇不測賠償迅速故素為中外紳商所信從今因舊址翻造房屋遷移於四川路第五十三號江海關後面照常經營如蒙 賜顧欲保險者請至本帳房接洽可也 經理 姜桂生 謹啓 784

患痔瘡者注意注意

僕患痔瘡一症有求死不得之苦緣賤體本弱常多疾病前年自患痔漏以來流血流水幾無已時以致血液日耗正氣彌虧身體愈加委頓不但不能任事且屢次大痛竟絕氣脈者塞心恐有性命之憂於是博求醫藥廣試各方無如內服則多用苦寒非惟無效反加痛刻削漸而胃呆神索奄奄一息若外治名門或用線紮或用艾灸或用針割均屬硬做痛而且險不敢輕試竊中惟熏洗稍為和平然屢試數藥亦有仍然作痛者過暫特安靜不久便發痛對還洗總不脫累到今夏六月追赴漢口宿棧第二日痔瘡頓然大發痛極聲斷用舊法熏洗勢仍不退輾轉床蓐莫可如何幸承同棧友人指示上海城平衛大醫藥房有內服三十六種痔瘡藥丸及外搽蘇格蘭花兩種妙藥真是靈效非凡三月間此地萃升恆洋廣貨號內萬沖寬先生久患痔因閱報章知該藥房治痔之靈購得藥料兩種照法服用藥藍而特潛至今不闆發作此明證也僕閱之不勝欣喜即發信託買各兩匣依法用之其痛即止次日覺肛口墜重之勢大見輕減遍閱艱苦之情變為暢快追購用完始覺行走如常竟日不倦肛門緊束中氣盛強入夜歸棧撫之其患全除真可謂脫苦海而登衽席矣溯用藥不過四日而遠年宿痼盡數剗除則前數年臬臬求醫藥徒勞無功豈非命數也哉今日身强健速快製異常感念大恩為肅蕪函鳴謝北京西直門柳巷胡同費迪謨拜述 847 Z

山東博山玻璃公司招股票頭標三萬元九月二十日開標

本公司加彩招股票係奉農工商部 山東巡撫部院 批准咨部立案在山東博山本公司自今九月份起開辦加彩招股票按月當衆開彩銷設三萬張每張分列十條全張售洋五元分條五角所中紅票比各公司格外增多不中之票仍可折半換股其紅白票在博山總公司與上海招股處及各省分銷處均可換股兌現惟前有五月份紅票與六月份退票一切票款收兌均以八月底截止早經登報聲明務祈前購分票諸君切勿自誤爲幸現又新到明淨平片玻璃價廉物美欲購者請至本公司面議可也 上海南市業盛里博山玻璃公司招股處啓 4563

上海 滬臺旅館麟記

本旅館開設上海四馬路大新街迎春坊一弄改造特別高大洋房走馬洋臺會客官廳共設房間四十餘所頭二等大菜間官客房一體統用西洋鐵床中西器具至於被褥帳幔綢緞起居清潔以重衛生各房裝點電燈飲食精潔伺候周到房金格外從廉輪埠車站派夥招接各客如蒙仕宦紳商學界惠顧即請移玉不勝欣感之至 本館於九月各股東均併與浦麟記開設與張徐二姓無干 Z481

真奇的新聞

廣東省城十八甫奇和堂所製痲㾓氣痛散及正豹始創豐襲痲㾓氣寶金丹向爲最著名之三大頁藥而尤以痲㾓氣痛散爲最靈最著之大特色如遇心氣痛肚痛胃痛鬱滯痛諸般奇痛每服一瓶立刻即愈自製者亦不知其能力如此其神速也不可不注意記念上海總代理批發處 四川路攀鳳里恭和莊 北四川路紹昌 棋盤街延春閣 怡珍茶樓〇〇〇滬門麗華叢洋竹布改良新法各埠久已馳名今自運到滬仍在四川路騰鳳里德和莊批發如蒙賜顧即請駕臨 Z4806

可倫布廠改良留聲機器

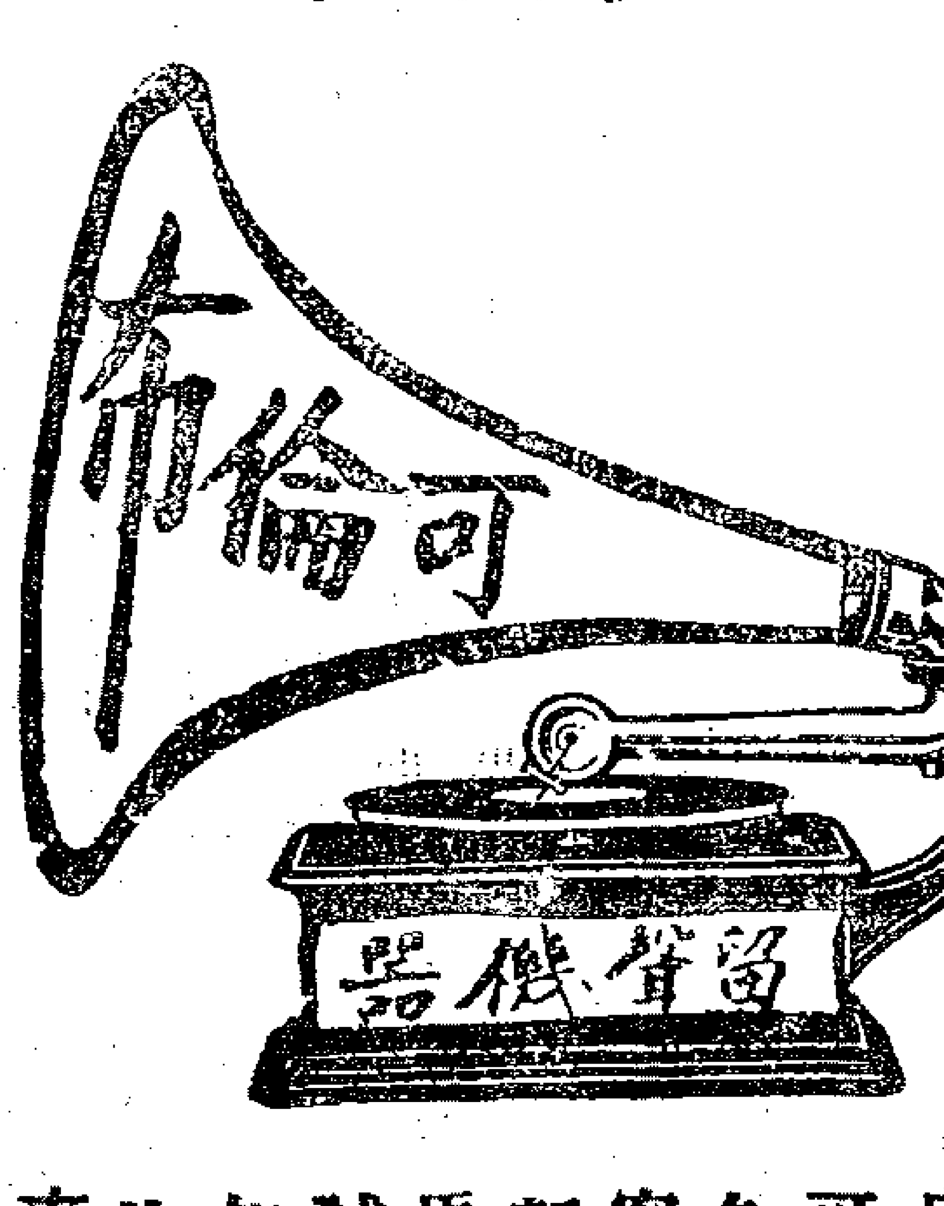

今有新到美國留聲機器馬蹄牌戲片較前格外精美製造各省超等名角內廷供奉演唱京調梆子崑腔灘簧小曲時調大鼓西樂洋操嬉笑歌舞各色俱全所唱之聲比樓上更覺響亮數倍且戲片乃兩面可唱其物堅固久用無傷貴客愛顧曲者請駕臨小行或大馬路惟記新號試聽不取分文如蒙警臺批發比衆公道格外克已以廣招徠

認明博物院路二十二號門牌便是或向經售各家亦可上海總經理 老晉隆洋行 分售處大馬路美華利 大馬路惟記新號 020

真江蟹味當九十月之間以蟹爲最鮮所謂九月團臍十月尖昔人早有定評鄙號合品務求道地揀選尤貴精良故本號不惜重資特派妥友往羊腸河一帶購買來申以應市面倘蒙騷人紳士偶動持螯對菊之思何妨携朋會友酌來小敘滿座都有黃花供賞庶不負 豪情逸興亦足徵言之非虛爾此啓 Z437

家用要品百格飛沙濾缸廣告

啓者本藥房經理百格飛秘製各式沙濾缸發售各界贈品炙已久有口皆碑質美價廉毋庸贅述誠所謂家有此缸醫生可免所費甚少多如保壽險 賞鑑家欲知詳細請向本藥房取閱或函索圖說全冊迴環展玩便悉其中佳妙不啻巧奪天工如操卦病延齡之其該圖說並不取資特此佈達 上海英大馬路三十七號科發藥房特白 (19)

秘製 墨魯窩兒 華譯鰵魚肝油精丸

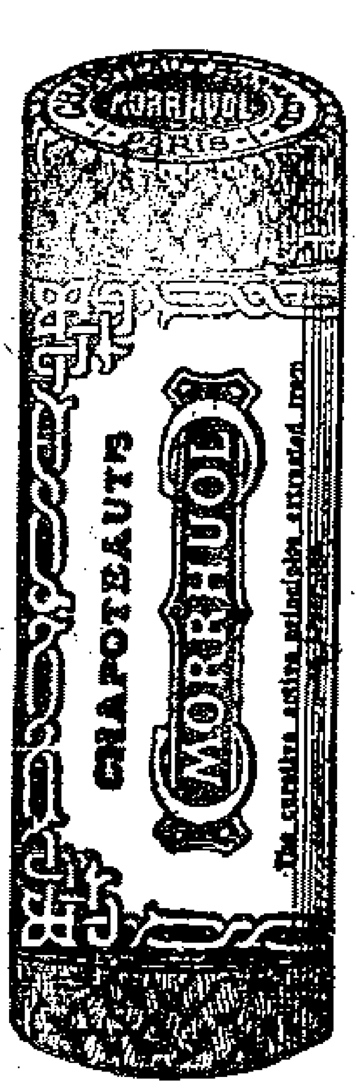

墨魯窩兒者卽華言鰵魚肝油精丸也此油之功用能治內傷癆瘵吐血陰虛癆瘵肺癆咳嗽腳骨發炎童子身體軟弱肌肉不生等症無論老幼服之均能立著神效但其味腥厚胃弱之人亦不能下咽而況詐僞日多每難辯別不但無益且有大害本藥房因特加考究以化學提取此油之精粹製爲丸此丸之力實具二十五倍之功效凡平時服油一瓶者改服此丸不啻已服二十五瓶魚肝油矣價廉功倍莫過於此而且一瓶藥丸不論胃強胃弱之人皆可吞服以小瓶裝之隨身皆可攜帶年老者以之補血生精孕婦以之固胎滋乳小兒隨意與食尤以糖果無異易化易長病不生一切男婦服之開胃健脾身强力健服丸一個月能抵服油兩年之功真挽回造化培養後天之一大補劑也

服法每天服三次每次二丸

上海中西各藥房均有寄售

緯益兄藥房謹啟

(Chinois-Shanghai)

煤汽引擎出租

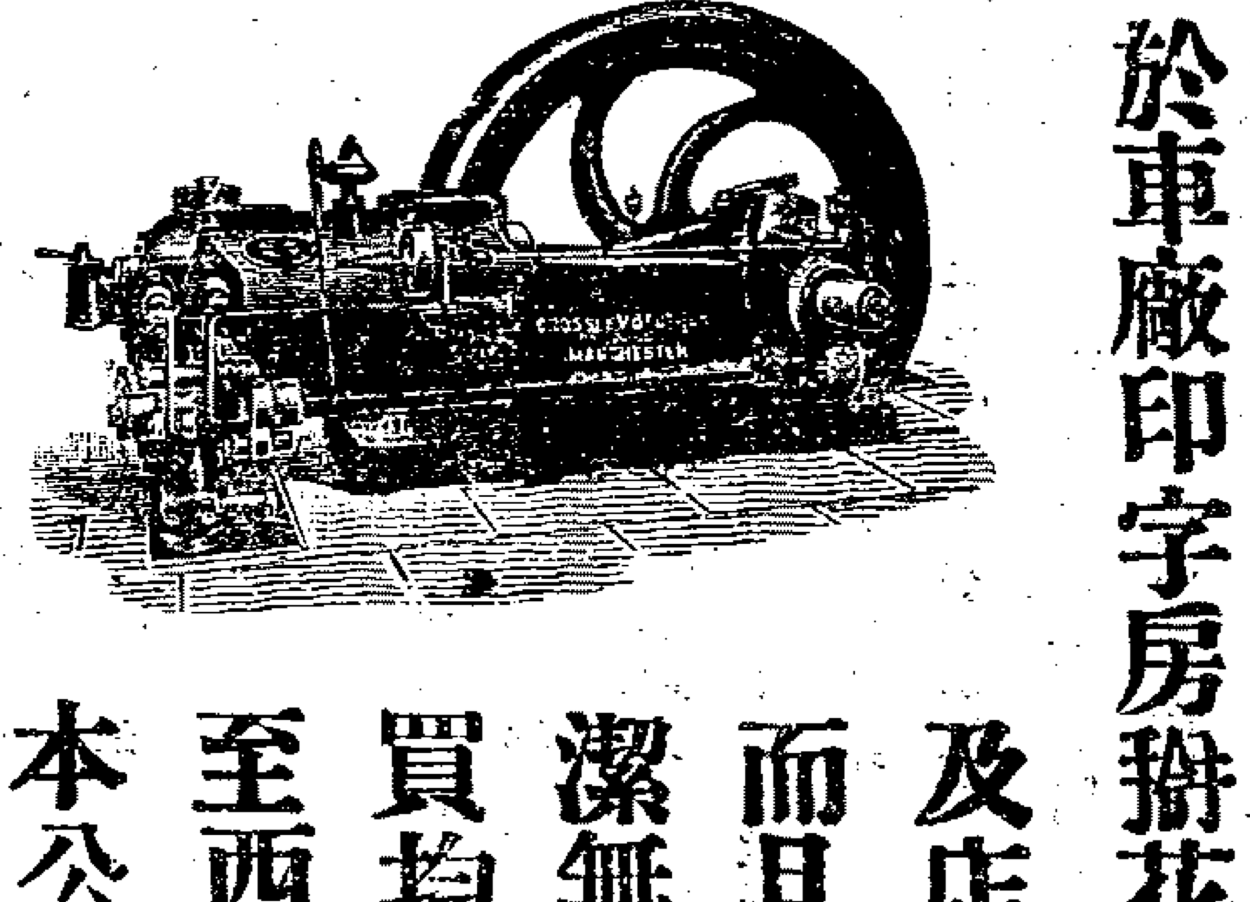

本公司之煤汽引擎最適用之於車廠印字房摣花廠紡紗局及店鋪等處省而且廉又兼清潔無比如欲租買均可請移玉至西藏路五號本公司內接洽可也 上海自來火公司廣告 619

敬送 人寶丹

本藥房歷年夏季常備唐製四時清快片三萬包分送今因索者過多幾屆秋天業已送完後至者無以應命深恐有負雅意爰自即日起改將首創發行之秘製人寶丹接續分送此丹專治痧疫力能起死回生兼能解毒療瘡內外雜症可服可敷功效不能盡述售價每盒大洋一角茲定凡來本藥房購物者各有奉送外埠本分藥房則不在此例聊盡微忱諸惟公鑒 Z4648

上海中英大藥房啓

本行專在名廠精
製籐椅考選良木
配以軟籐樣式玲
瓏工料堅固且定
價相宜可謂質美
價賤如蒙賜顧
請移玉本行面議

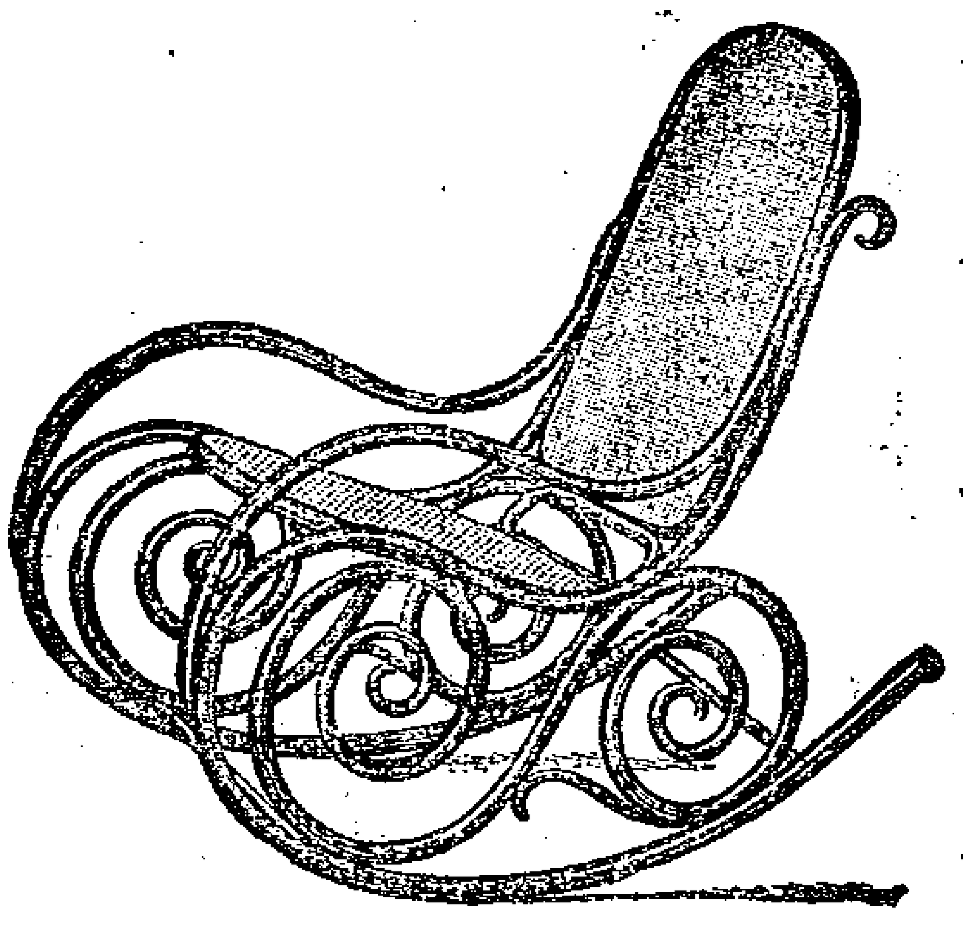

上海興利洋行啓

頂上甜酒

上海泗涇路百司洋行謹啓

本行今到此老牌現貨口立沙酒其貨價廉物美特出心裁秘製且有衛生之節比別種眞相天淵之隔
本埠暢銷經已目的

本行不論寒暑時有常備如蒙
賜顧價格從廉以資招徠而副雅意恐未遍知特此登報廣告

同胞强種育子要藥注意

扶陽聖品　廣嗣金丹　男女同服　數驗　非凡　銷售日盛　宜辨眞假

當今切要之圖首曰
强種强種必先育生
育生必先邦病欲得
體育健全膳刃倍足
具大智慧之新國氏
非有先大充足之父
毋養育之不可本藥
司利肖爲懷欲潮其
減因特首創精製參
茸之末虎功海狗胃
種手府慶丸種子衍
慶肖及薄科第一神
方最幼受孕之降生
丹以上三藥胃世第
一男女同服其糟如
彎如無效驗可還原
洋孕世上卑利之徒
但事詩貞毫無實際
者或然不同此三藥
既平素可得衛生之
益望子者必得必孕
之功云爲今世界固
本增元之利器製造
健全新國氏之妙藥
實無魄色近百年求
行銷類廣輿近也名
其藥性之王道和平
行房之功陽爵久服
之者自能知本藥詞
之言非虛誇而顯推
及於他人也衍壓
丸每料二十兩雙料
計洋三十六元每兩
洋二元○衍慶酒每
大瓶洋四元小瓶二
元○降生丹每料一
斤洋八元
上海二馬路西囊新
里八都天寶齋百年
老鋪謹啓

Z4668

老德記大藥房廣告

本藥房所製潤膚洋蜜用頂上藥料格化採之能
使皮膚光滑凍皺不生冬夏咸宜誠嫩面之妙品
久已暢銷中外遐邇馳名無待煩述者也乃近有
不法之徒假冒牌子暗中銷
售閧闇受害不淺小行損名
無窮是以稟官追究外爲此
登報布告倘蒙貴紳商賜顧
務祈親駕小行當面接洽
免受其騙○再其餘各種藥
粉等類無論本埠外埠各分
鋪瓶上均加貼鹿頭牌子以
別眞僞留諸公購藥時格外注意至禱至禱
上海英大馬路黃浦灘口老德記大藥房謹啓

83

太田胃散

主治効驗
○溜飲○胃痛○食傷○宿醉
○船醉○胃痙攣○飽食○胸痞
○嘔吐○惡心○食欲減損等
時服用此必有卓効

藥價　極大罐廿一日份壹元六角　大罐十二天量參角六分　中罐七天量二角四分　小罐三天量一角二分

本舖　東京雲湖堂　太田信義大藥房
上海　四馬路廿號　日信大藥房

所到大藥房洋貨店等均有代售

4785

百司洋行　百司洋行

本行專辦男女時式花綢粗細
各色洋傘揀選上等工料物堅
價廉中外久已馳名倘蒙貴

商賜顧定購者請認明此牌號
寶記庶不致悞
上海泗涇路八號

(134)

廣東仙壽窩

靈驗如神

心胃氣痛散

氣痛有九種氣血熱飲寒虛食
蟲疰是也凡痛必上犯心胃致
俗名心胃氣痛本窩此散一自
祖傳用蕭楠珍珠等珍品爲之
按照仿單隨症施治立刻見効
每瓶洋六角(大瓶一元○兼
售小腸疝氣丸每瓶三角○立
止牙痛散每瓶一角○舖在上
洋英二馬路豐錦里與讓街口
請認鐵拐李爲記

4649

出賣全副香烟機器

茲有引擎罏子全
副香烟車二部切
烟車二部磨刀車
一部藥水車一部
烘烟車一副如合
意者上午入點鐘
至十二點鐘鐘到
天后宮備機源坊
宸華通公司一百
四十號門牌領看
面議價目可也此
佈

公記白

3477 Z

(莊票被刼)

今在嘉興途中被劫失去
安裕莊第六千九百三十
二號九月初五期票元四
十八兩六錢四分又晉昌
莊第七千七百十二號九
月十三期票元六十五兩
又慶裕莊第九千五百五
十九號十二期票元九十
二兩六錢一分以上三票
已向該莊說明作應並登
報聲明務乞各寶莊一切
勿收用是荷
福興泰掛失

4828 Z

經售罐頭牛乳各華商須知

本行經理之巴騰飛鷹牌罐頭牛乳係美國紐約省巴騰牛乳公司創製食之榮益人身約五十年來名馳中外誠滋補之妙品也惟近來人心不古假冒日多或以似鷹之鳥影戲或以語句形色朦混花樣繁多非業斯者不辨眞僞各寶號須知此項飛鷹牌牛乳係巴騰牛乳公司所創製實質精良歷數十年來始終如一並未更改其餘相似之各牌均係假冒商標之贗鼎切不可代爲經售倘有利令智昏代爲行消一經本行覺察定即控請嚴辦以重商標利權前次祥美號陸梓林因代消偽貨經本行控罰將貨充燬有案各報皆有紀載早已週知

各寶號慎毋嘗試自貽伊戚致失本行諄諄佈告之至意是要

倘各埠各行號欲進辦鷹牌牛奶者務向就近大商家購辦須仔細認明上面所登鷹牌方是的眞

公利洋行謹白

乙 2668

衛生名酒

MARTELL'S BRANDY

馬台爾所製之勃蘭地酒最合衛生若於飯前飯後常飲少許可免霍亂痢疾寒熱各症諸君如飲勃蘭地酒惟馬台爾酒最爲合宜今自上海南京路第十七號維納洋行充當東方專理 賜顧諸君請向商辦可也

電話一千六百八十七號

永年人壽保險公司廣告

總公司在上海廣東路十號房屋東方各埠均有經理之分公司發出各式壽險及付款之保單章程極爲通融此項保險甚爲結實而且保無損失第十二年公司銀款總數現在保壽之總數共銀二千八百三十九萬一千七百十四兩現有產業總數共銀六百三十一萬一千四百三十七兩現有銀款總數共銀六百十六萬二千六百零九兩一年進款總數共銀二百六十七萬四千九百十八兩

董事兼總理 華田先生
書記 郁賜先生
會計 倪安先生
同啓

甲 026

老太古公司

倫敦裕格西火險公司
柯里仁火險公司
叭喇定火險公司
雙司勞洽其火險公司
家定火險公司

啓者本行經理以上五保險公司事務現可代客保險屋棧房及各屋內所有衣服生財貨物等保險格外公道本行更設經理處在寧波鎮江蕪湖九江漢口宜昌蘇州杭州沙市烟台天津牛莊等處貴客欲保請駕臨了面議可也特此佈聞

保裕亨茂洋行廣告

本行開設中國上海數十餘年專辦進出口貨兼經理塔勒司派的克火險有限公司專保華洋房屋貨物器具等項如遇賠欵異常迅速並分設于江浙一帶順直等各內地計有十六處商界欽佩即如今年鎮江杭州之不測本行賠欵之速已荷各客家登謝報章此更近而易證者也現因內地各埠營業發達因由四川路八十三號亨茂洋行同爲經理倘蒙紳商賜顧請向各分公司或直至本行接洽可也

本行 麥千而 亨生 白達司 特白

乙 2433

遺失莊票作廢

啓者八月念一日如同豐內附裕豐和向中潤昌棧[illegible][illegible]安第一百廿號九月初七日期票規元二百兩寄杭田叔坦收因念六由中到杭在途被[illegible]竊去當向裕豐和說明作廢另自電止兌升在地方官存案登報聲明無論中外人拾得作爲廢紙望各寶號切勿誤收特此聲明

聚盛局啓

483

吉貢牌火油燈

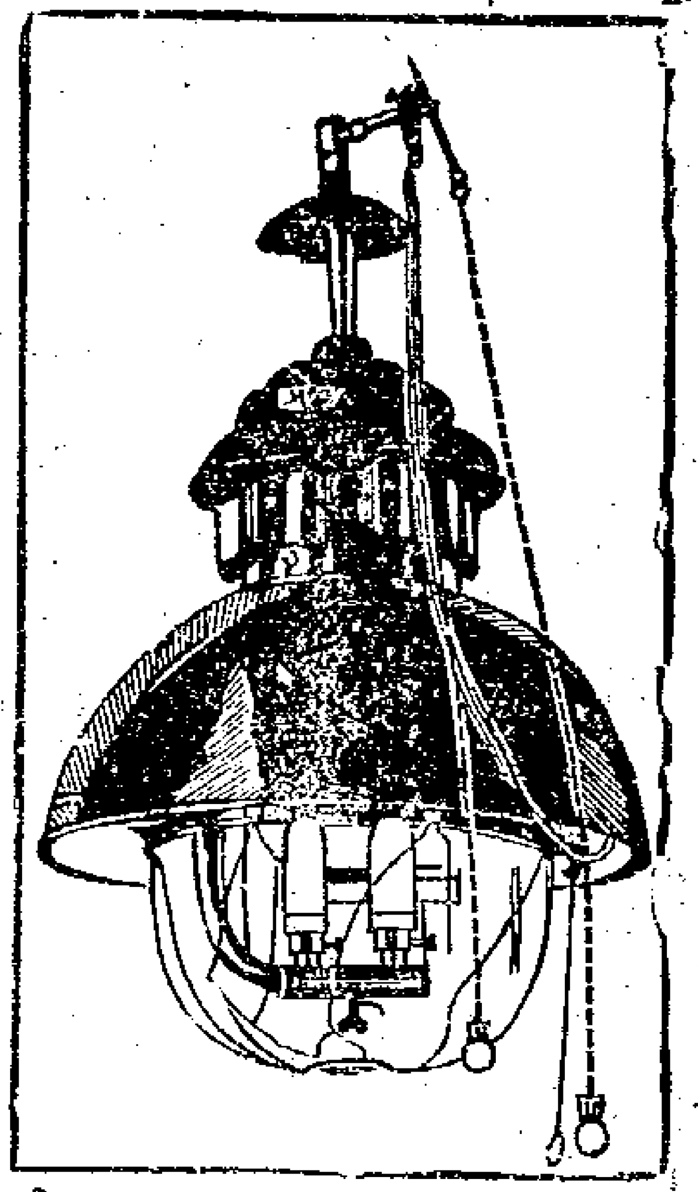

此燈係天下最佳最大之燈用燈一盞可照極大之廳堂可容千人或極大貨棧且無發氣並可照二十餘畝空廠之地請看本行門前夜間所點之燈其光遠勝電燈況此燈用油甚省一箱火油可用十二天每天燃點十小時之久諸君賜顧請至本行購辦可也

五馬路口四號天祥洋行廣告

甲 622

無錫老德順

精妙良鄉上市

開設無錫北門外大橋堍交易自選天津良鄉特請名師專炒桂花重權名栗倘有爛羅過退回換隨市概用邦秤貨眞價實定價劃一格外放盤以廣招徠承業紳商學界光顧認明招牌照不致誤恐未週知特此登報聲明

召盤

一號興龍園浴室業已閉歇現由該園股東議將全副生財裝飾托付本帳房代爲招盤如貴客合意者請至酒涇路一號或東棋盤街本帳房面議可也

德和洋行經租帳房啓

乙 2472

GENERAL ELECTRIC CO.
of New Yorh

愼昌洋行告白

行現[illegible]理英國電[illegible]一公司[illegible]切事務奉大亦歸本行經理此術圓明圖路五號由

966

秋分過矣

秋分已過草木蕭落天地肅殺之氣日其一日衛生家各宜保此千金之軀以期毫無疾病急宜服本藥房艾羅補腦汁使腦筋充足百病消除蓋腦氣筋經續過身人之諸病皆從腦起祇須腦筋無病自然身體健康是以此補腦汁四時應服而於秋後以迄冬令尤宜每日常服一二次功効無可限量惟近來假冒日多購者務須認明魚鱗紙包及飛鳳牌臘丁文英文華文三種合印之仿單瓶上艾羅補腦汁良藥之一字樣庶不致誤

總發行所上海三馬路中法大藥房
分發行所各埠中法大藥房

本行寫字間與棧房皆設在四川路九十號

甲 687

吉立保安剃刀

無須皮布鏟利　無須刀石磨利

此圖吉立保安剃刀洋行專版

惠羅公司

開設在上海英大馬路十三號五層洋房內

新到特色椅床

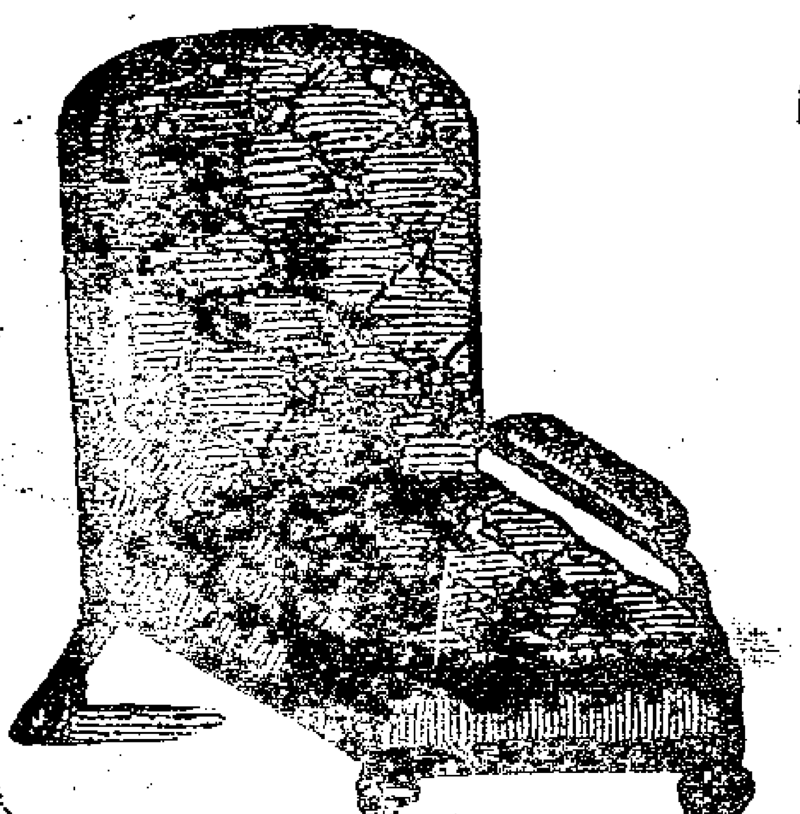

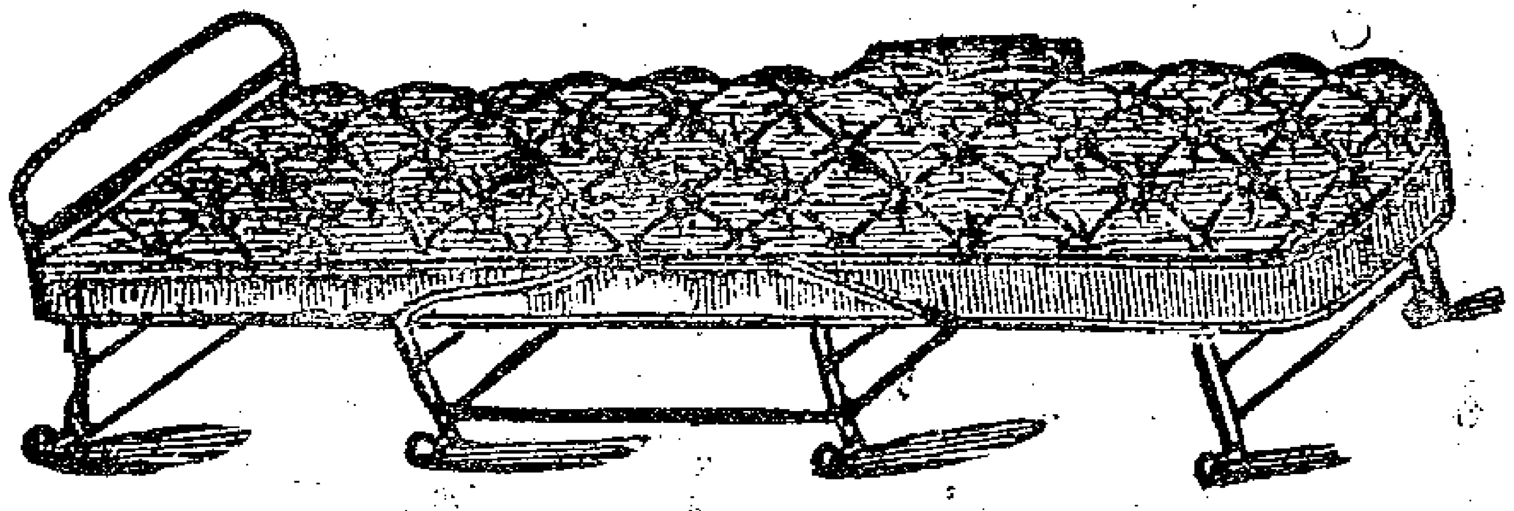

長六尺闊二尺每只連墊褥定價售洋十五元

本行今由泰西著名製造廠運來新發明玲瓏鐵指床堅固奇巧作椅作床隨心所便茲因初次新到定價格外從廉以圖招徠擴充每只祇售價洋七元五角且有精美墊褥每副亦售價洋七元五角眞所謂價廉物美之貨人家必斷之物所到無多新留各界諸君惠然偕來捷足賜顧俾免向隅並附其圖於左隅請覦鑒爲此佈 惠羅公司佈告

66 5

信亨洋行

廣告

本行今有英國佳製匯司克酒西名 WATSONS NO·10 最爲上等衛生之品極宜輪車備帶且無論中西人士飲之能禦風寒避障氣所以外洋各埠早已膾炙人口稱爲非常之美品茲本行主人爲推廣起見誠恐中國達官紳商未及週知或有未曾嘗試者不知本行此鐘匯司克酒之佳妙倘荷賜顧其價格外克已盡批更廉以副雅意並可有裨於衛生方知言之不謬也

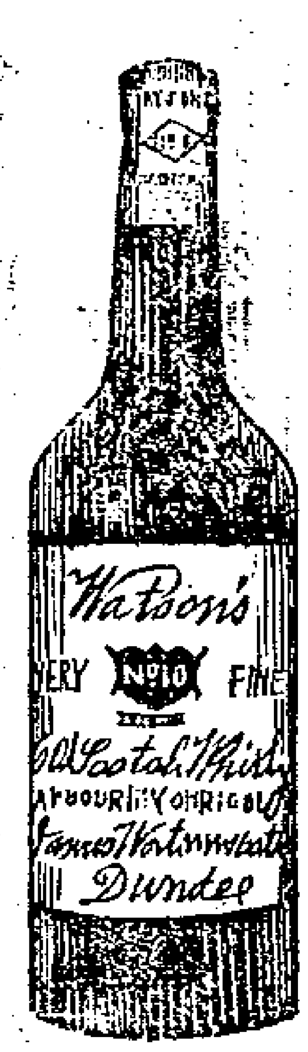

甲 628

SCOTT'S EMULSION

外感發咳無

一千九百零五年十一月九號烏路化咸屯都忌街七十九號門牌付來證書余感冒風寒氣管發炎由朝至晚咳聲不絕後至全然骸立數禮拜久不能成睡食司各脫滋補乳白繁魚肝油四日後可以成眠自此夜眠安礦無礦現目余之身十比上年加壯肉復長胃大開有力作工有心世務余獨感司各脫滋補乳白繁魚肝油之恩加士譚廉士書

甲40

何以得治緣由

司各脫宗旨乃專用最佳之羅全一繁魚肝油此油爲天下至壯力出行貴之物也并製至微細雖嬰兒胃體亦可完全消化此乃獨一之法科如其油大功所以加士先生得治可設效也別家無濟而獨司各脫可在復之若買此油須認眞包面有漁鐵生魚齊標爲要別家魚價初似油一前到底實爲老貴除買司各脫滋欸津白繁魚肝油外別家斷不能及而脫者之功上海茂生洋行獨家經理

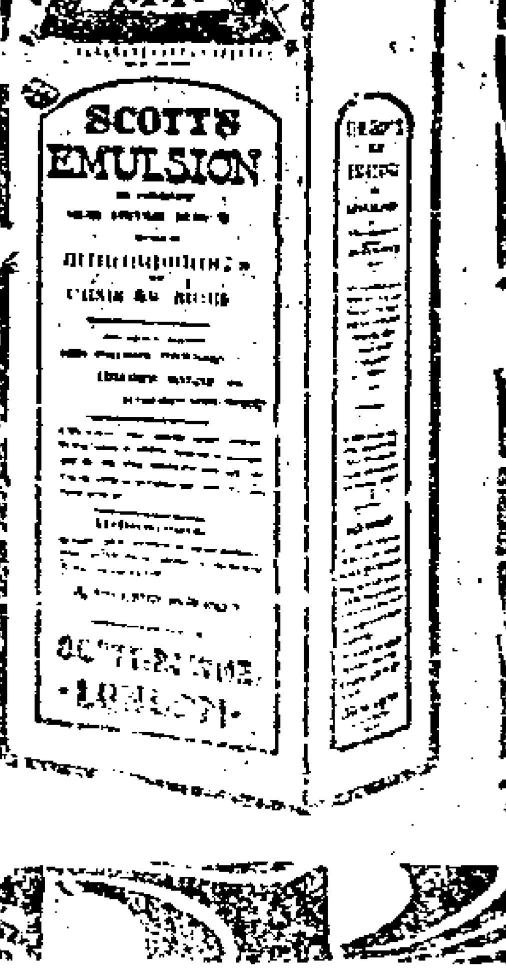

青州水門汀

青州水門汀有限公司所出之水門汀爲東方最上之品素爲香港政府所信用用以製造陰溝管避火磚避火泥及瓦片等物堅美無匹近者新牌疊出每易魚目混珠 貴商賜顧幸新認明牌號向圓明園路入號新旗昌洋行議價購辦欲知用法詳情者本行亦可奉告

新旗昌洋行謹啓

623

房產出售

甲609

坐落新閘路第五十號五十一號大洋房一所地約十畝半此地係在租界中最美之區內有房間九間大沐浴間兩間衣服間伙食間兩房間一切裝修俱全洗滌所用人房間暖氣花屋馬房及擊球草地門前闢徑雜植□木屋之前後古婆娑頗饒幽趣

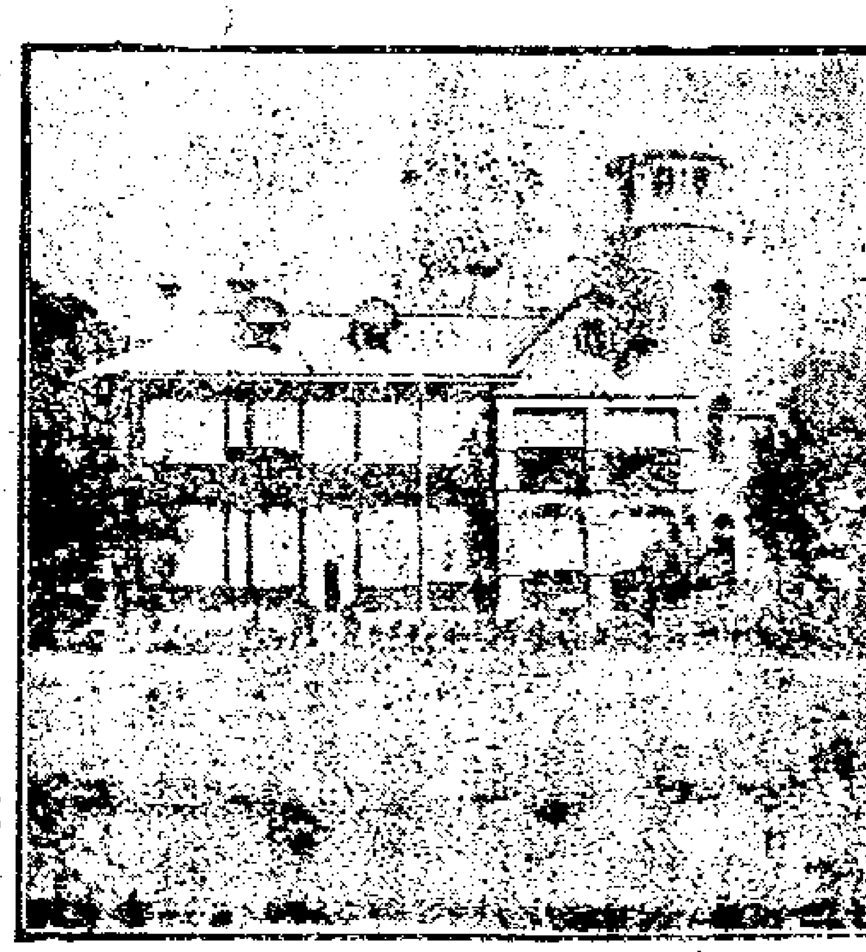

又大洋房一所內有房間六間沐浴房三間火爐間廚房間一切裝修無不完備馬房及用人房間俱全大廳客廳極有寬敞官商用作公館最爲合宜如合意者請來四馬路第四十八號長利洋行面議可也 本行主人謹白

廣東鹿芝館蠟丸

此丸以參茸烏骨雞爲君佐以上品料藥配製爲丸能治男少婦、諸虛白損心悸疼痛頭暈多汗寒熱往來骨蒸瘦弱臨經腹痛赤白帶下心悶嘔吐等症無病婦人亦宜常服其功靈捷靈效無比一品頭每

鹿芝館 馳名參茸白鳳丸

丸一元加料每大丸洋五角雙料每丸二角）單料每丸一角〇參茸坤寧丸雙料每丸一角單料每丸五分）婦女玉液金丹每丸一角）經行腹痛丸每丸一角〇舖在上海老⊕捕房對門分枝杭州清河坊分枝蘇州閶門中市

4741